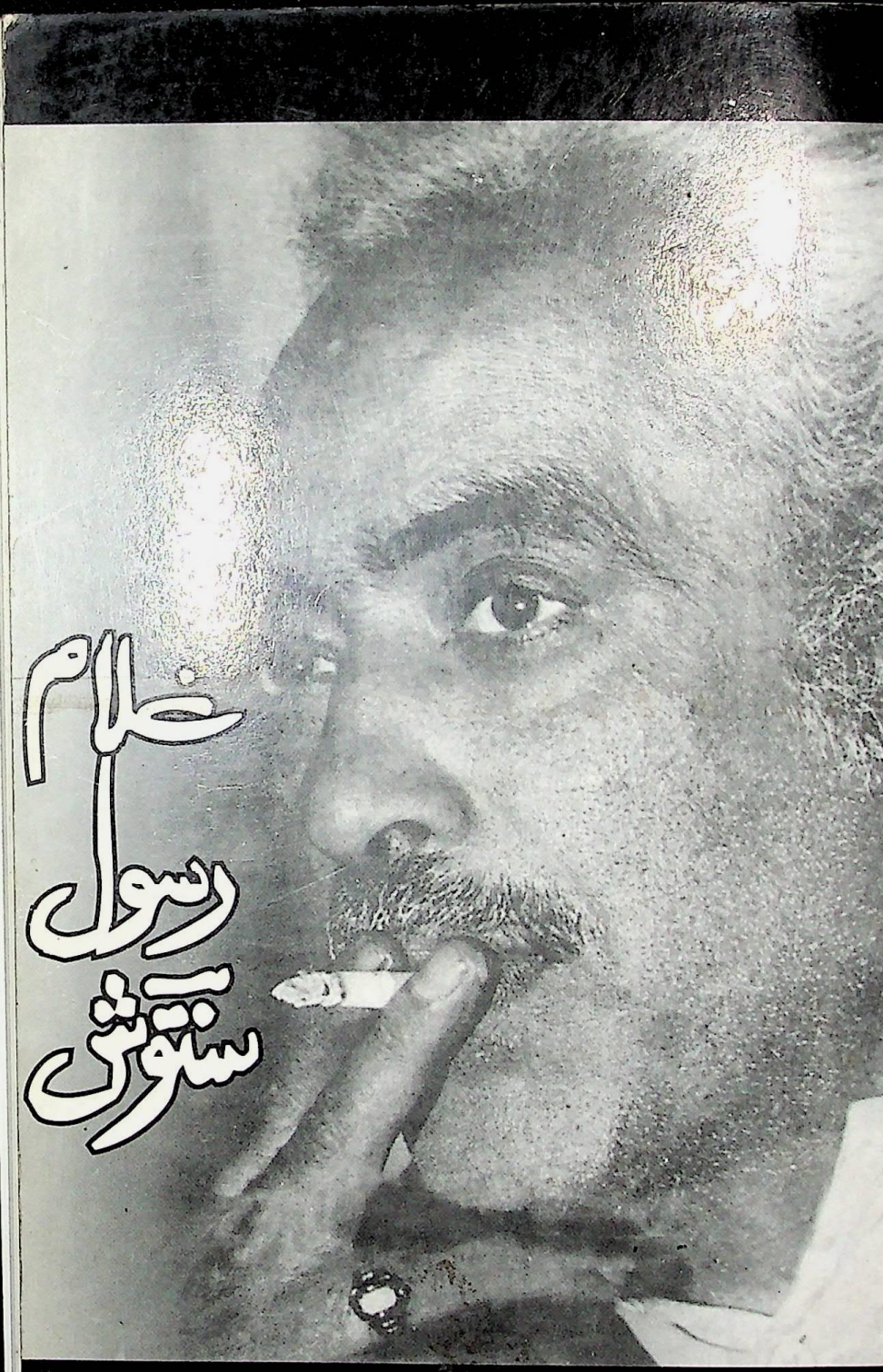

غلام رسول سنتوش

جی۔ آر حسرت گڈہ

CC-0. Kashmir Treasures Collection Srinagar. Digitized by eGangotri

غلام رسول سنتوش

جی۔ آر۔ حسرت گڈہ

CC-0. Kashmir Treasures Collection Srinagar. Digitized by eGangotri

G.R. Santosh
by G.R. Hasrat Gadda
in Kashmiri Language

(جملہ حقوق بحق اکیڈمی محفوظ)

ناشر : فنکار کلچرل آرگنزیشن، سرینگر کشمیر۔

طبع اول : 2008

خوش نویس : رِنکوٗ کول، نظر علی نظرؔ

پریس : جے۔کے۔ آفسٹ، نئی دہلی۔

قیمت : 350/ روپیہ

مُصنِف : جی۔آر۔ حسرت گڈہ

CC-0. Kashmir Treasures Collection Srinagar. Digitized by eGangotri

انتساب

پنہٕ نمن بچن ہِنٛدِ ناوِ یمو میانمن آشَن قدر کُر

۱۔ ڈاکٹر اعجاز رسول گڈہ

۲۔ ڈاکٹر ارفانہ رسول گڈہ

۳۔ آفاق رسول گڈہ

جی۔ آر۔ حسرت گڈہ

CC-0. Kashmir Treasures Collection Srinagar. Digitized by eGangotri

CC-0. Kashmir Treasures Collection Srinagar. Digitized by eGangotri

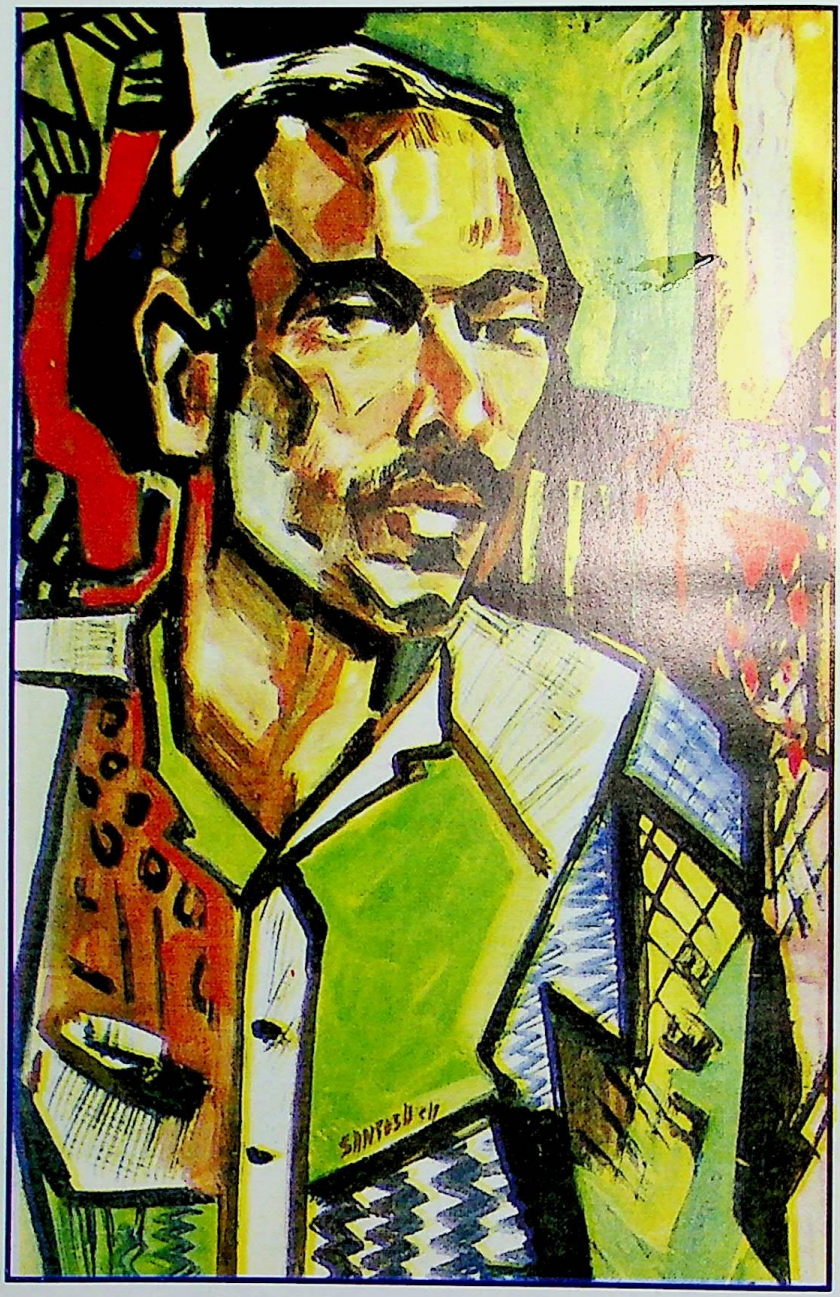

سنتوش (سلیف پورٹریٹ) 1954ء

CC-0. Kashmir Treasures Collection Srinagar. Digitized by eGangotri

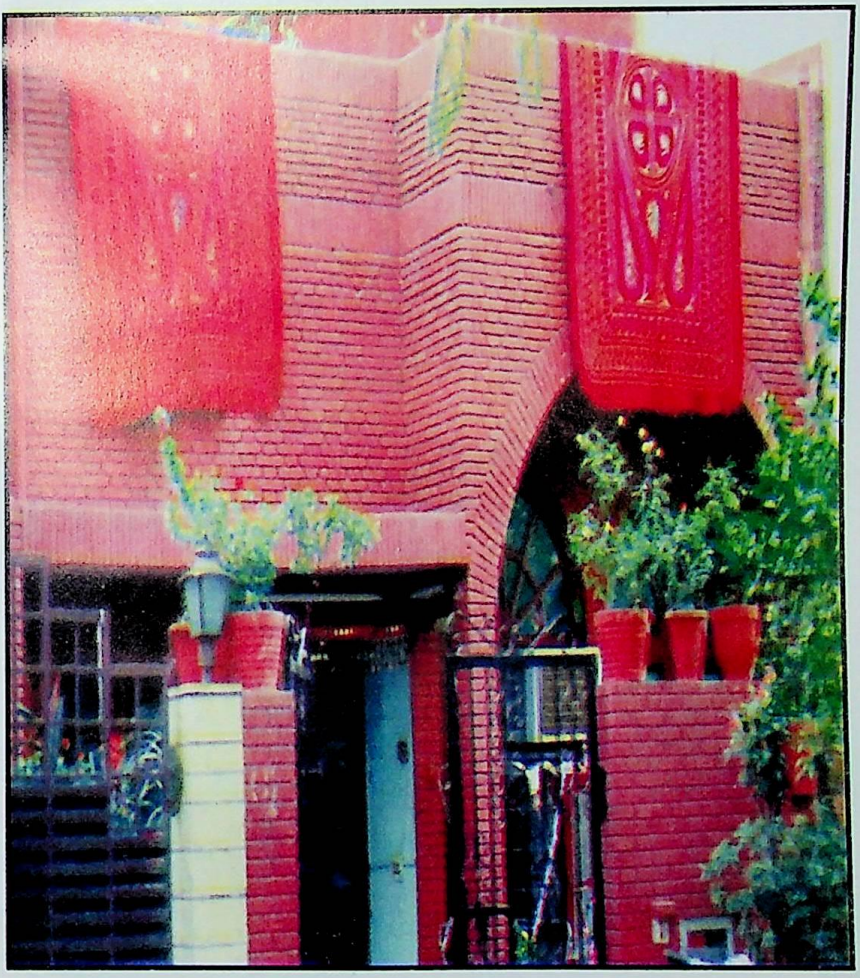

رہائش گاہ، نئی دہلی، غلام رسول سنتوش

CC-0. Kashmir Treasures Collection Srinagar. Digitized by eGangotri

پیشِ تصویر

پیشِ تصویر لبکھنچ ضرورت اُس نہ کینہہ مگر روایتس نِش انحراف کرُن تہِ چُھنہِ جان کینہہ تِکیازِ ماضی چُھ ہمیشہِ حالُک کُن تہِ مستقبلِ خاطرِ روایت بنان۔ غلام رسول سنتوشس تہِ تمی سندبن کارنامن متعلق لبکھن چُھ سبٹھاہ کارِہ دارد تِکیازِ 1965ء تامتھ اوس سُہ گرا سہ سمتی (Cubeism) تصویر یا شبیہہ کاری کران۔ مگر تمِس تہِ کرپنز ماضی ین تِتھہِ پأٹھی تھھ تہِ مرنس تام رؤد لرِ لوٗر۔ چاہے سُہ کشمیر شیو اَزم یا تأنترِک آرٹ اوس۔ دنیا ہکو تہِ ہندوستان کو بڈیو بڈیو آرٹ نقادو تہِ

CC-0. Kashmir Treasures Collection Srinagar. Digitized by eGangotri

عالمو دیٹ سہ تاترک آرٹک پیشرو قرار۔ اگرچہ کنہ ژھو نقادو أمی سندِس فلسفس مخالفت تہٕ گرمگر رنگ بستس تہٕ لیکرن ہندِس تلہٕ تراوس گری ہس زبردس تعریف کأشرن پرٕ فخر کرُن کہِ فنِ مصوِری منز کوٗر اَسہِ تیتھ تارُکھ پأدہٕ تیمِس نِش باقی تارکھ بےٚ نوٗر چھِ باسان۔ أمِس تھدِ پایہِ مصوِرس، شاعرس تہٕ افسانہٕ نِگارس یتھ کتابہِ منز گری مےٚ کوٗشش کہِ أمی سنز زندگی ہُند پرتھ کانٛہہ گوشہ گوٚژھ منظرِ عامس پیٹھ یُن بہ کوٗتاہ کامیاب سپدیوس اتھ منز تہٕ ہیکن پرن وأل گاشراوِتھ یتھ کتابچس منز چھےٚ 1947ء پیٹھ 1997ء (یوٚ تام غلام رسول سنتوش حیات اوس) تام کشیرِ ہنز فنِ مصوِری ہنزِ تاریخ سام ہیژ ہژ۔ تِکیازِ ازتام چھُنہٕ اَتھ متعلق کأنسہِ تہٕ حقیقت بیانی گرہژ چاہے سہ جناب پرتھوی ناتھ کاچرو یا مِسٹر پی۔ ایٚن ماگو چھےٚ۔ اگرچہ ملک راج آنند صأبن ماہوار انگریز ''مارگ'' (English Journal Marg) رِسالس منز کم کینٛہہ حقیقت بیانی گرہژ چھےٚ مگر تمی تہٕ چھُنہٕ پوٗرٕ پأٹھی حالاتن سام ہیژ ہژ تِکیازِ بوٚڑ بارٕ دأنشور تہٕ عالم آسنہٕ کنی اوس تسف زیادہ آوٕ ریر آسان۔ غلام رسول سنتوش اگرچہ تعلیمی لحاظہٕ زیادہ پوٚرمُت لیوٚ کھمُت اوسہٕ مگر از کل چھِ بڈٕبن بڈٕبن مصوِری ہندٕبن کالجبن منز أمی

CC-0. Kashmir Treasures Collection Srinagar. Digitized by eGangotri

سنز زندگی تہٕ فنس متعلق زانکاری فراہم یوان کرنہٕ اَمِس متعلق پیش لفظس منز زیادہ ونہٕ کھوتہ چھُ جان کہِ قاری حضرت پرن کتاب دلچسپی سان اتھ منز یم کوتاہی یا کمی نہ باسن تتھ کُن پھِرن میون ظون۔ یتھ کِتابچس منز دیٚنُ نہٕ مےٚ کِتابن ہُنٛد فہرست کینٛہہ تِکیازِ اَتھ متعلق چھِ سبٹھاہ کم کِتابہٕ یہُنٛد حوالہٕ مےٚ تحریرس ستی ستی دیٚتُ۔ مےٚ پزِ وژھہِ وأنجہِ پننہِ آشنہِ قیومہٕ جان، آزاد احمد شاکر تہٕ بیٚیہٕ پننہِ اعیالُک تہٕ اَمہِ علاوہ پننہِ باٚے کاکنہِ (اہلیہ غلام رسول سنتوش) تہٕ بیٚیہٕ شبیر حُسین سنتوشُن شُکر گُذار روزُن یمو مےٚ وژھہِ وأنجہِ مدد کوٚر تہٕ پرتھ کانٛہہ چیز آیتن تھوو۔ یہِ پیشہِ لفظ لکھان لکھان پیوٚو مےٚ محترمہ بلِقس ظفرالحسن سُند یہِ شعر زٕنتس۔

کرنے چلے ہیں لوگ قلم میری انگلیاں
کِس طرح اعتراف میرا اے ہُنر ہوا

جی۔آر۔ حسرت گڈہ

1 جنوری 2008ء

ہاوسنگ کالونی لال بازار سرینگر

CC-0. Kashmir Treasures Collection Srinagar. Digitized by eGangotri

سنتوشنِ خاندانچ کرانکہٕ حائکل

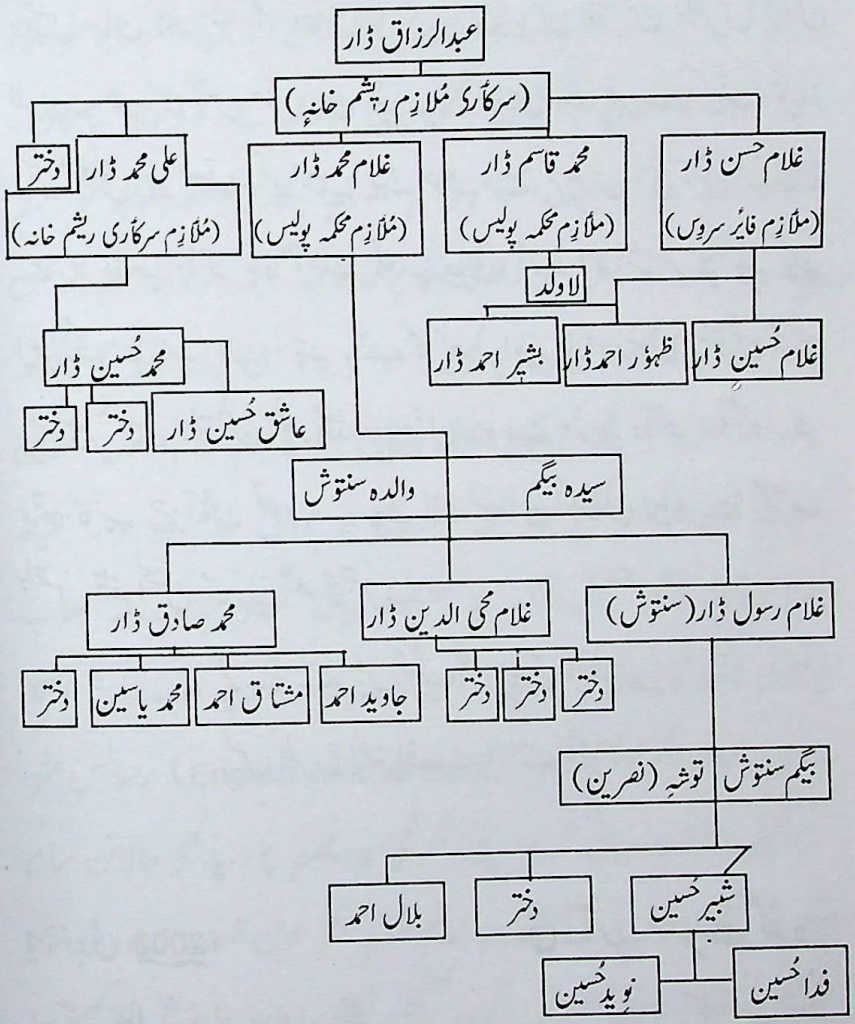

CC-0. Kashmir Treasures Collection Srinagar. Digitized by eGangotri

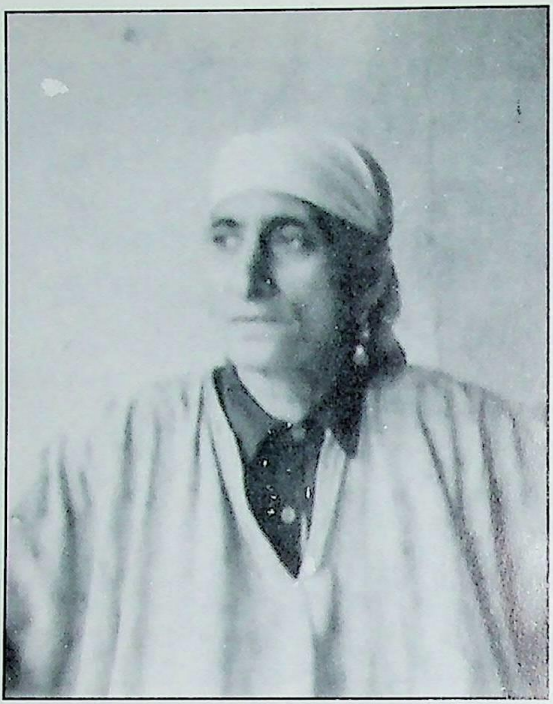

سنتوش سنز ماج

سنتوش 1942ء

CC-0. Kashmir Treasures Collection Srinagar. Digitized by eGangotri

ایسٹ ویسٹ آرٹسٹ کیمپ کلکتہ

سائیکل۔ یس سنتوش استعمال کرن اوس 1963ء

CC-0. Kashmir Treasures Collection Srinagar. Digitized by eGangotri

کشیرِ منز کر گوو فنِ مصوِری شروٗع یہ ہیکہِ نہٕ کانٛہہ
شبقہِ پأٹھ ؤنتھ یتھ زمینہِ، کوہن تہٕ بالن پیٹھ یا سرن منز یٚیلہِ آدم
پوٚد پیوٚ وتمہِ وِزِ ژھأنڈ آدمن پنُن پان خوش تھاونہٕ خأطرِ مُختلف ذریعہٕ
گرا بناوِنی ہیچہِ کھنجہِ ستی زمینس پیٹھ رِکھہٕ دِیتھ انسأنی شکل تہٕ جانوارن
ہندی خولہِ خط نتہٕ آبس کنہِ چلأوِتھ لوکٹہِ دائرہ پیٹھہٕ بڈی دائرہ بنہٕ نٔک
حض تُلان نتہٕ ہیچہِ کھنجن ،گول کنبن یاربیہِ ہندی لوکٹ لوکٹ مَری تہٕ
تماشہ بناوان اگر کنہِ کال (Stone age) یاد کرو تیٚلہِ چُھ آدمن مختلف
اوزار بنأوِتھ پننہِ فنکأری ہُند ثبوٗت دیٚتُ مُت گلشن مجید چُھ لکھان''
کأشر مصوِری تہٕ نگ ترأشی ہُند قدیم تین نمونہٕ چُھ پانژ ساس
(5000) ؤری پرونٹھ تم زِ پوترِ یمہٕ مأہرو برزہامہِ لبہِ۔ یمو منز چُھ
أ کِس پوترِ پیٹھ شکأرُک منظر ووتلاونہٕ آمُت۔ مرد چھ نیز لاینہٕ کِس

CC-0. Kashmir Treasures Collection Srinagar. Digitized by eGangotri

اندازس منز ہرن چھ ژلہٕ وٚنی گردن پھیرِتھ شِکارِس وُچھان اکھ زنانہٕ چھَس ڈٔچھِنہِ اندِ۔ تصویرِ منز چھ ہون تہٕ زٕ زوٚنہٕ یا آفتاب تہ زنانہ چُھ سکرٹ لأ ِگتھ تہٕ ژھوٚٹ مس یُس وقتک فیش آسہِ ہے۔'' کٔشیرِ ہنزِ فنِ مصوِری تہٕ سنگتراشی ہُنٛد شبقہٕ شبوٚت چُھ اَسہِ گو ڈنچہِ صدی پیٹھہٕ میلان یتھ منز کٹہٕ بل شانگس اننت ناگہٕ کُھدایہِ منز یم چیز درائے تتھ منز چھِ پأترٕن پیٹھ مختلف شکلہٕ بناوٚ تھ یتھ منز ہوٚس (Elephent) گاڈ (Fish) جاناوارن تہٕ حیوانن،موسیقارن تہٕ اِنسان وغأرہٕ ذوذأژ چھےٚ اگر چہِ اَسہِ توأریخ لکھنہٕ بروٚنہہ (Pre-history period) متعلق برُزٕ ہوم تہٕ گوپھہ کرال ترالس منز تتھی کینٛہہ چیز، اوزار بانہٕ بٹھہٕ، زیورات، انسأنی کھوپرِ أڈجن ہنز بناوٚمتی ہٕشرنہِ وغأرہٕ چھِ اَمہِ کتھہِ ہُنٛد شبقہٕ شبوٚت میلان زِ کٔشیرِ ہُنٛد تہذیب تمدُن فنِ مصوِری کأژاہ شاندار چھےٚ أسمژ۔دوٚیمہِ صدی منز چُھ اَسہِ ہارون پرگنہ پھاگ چہ کھدایہِ منز کترِوٚن ٹألن پیٹھ انسأنی شکل، نژن واجنہِ، جانوارن ہنز شکلہٕ، پوش، کوکر جنگلی منظر وغأرہٕ میلان اَمہِ پتہِ چھِ مُختلف صدی ین منز ہٹہٕ مرمٹن۔ ہُیہِ نار پہلگام بونیار بارہ مولہ یمن علاقن منز چھِ کترٕن تہٕ کنبن پیٹھ انسأنی شکلو علاوہ بدھ ہِندی تہٕ شیو

CC-0. Kashmir Treasures Collection Srinagar. Digitized by eGangotri

ہِندی آکار نظرِ گژھان۔ البرونی چُھ 11 صدی عیسوی منز کُشیرِ علمِ و ادبُک تہٕ فنِ مصوِری ہُنٛد اکھ اہم مرکز قرار دِوان مغربی تِبت کنٛن بودھ وِہارن یا مندرن منز یِم تہٕ دیوارِی تصوِیر (Frescoas) چھےٚ کأشرٕن مصوِرن ہُنٛد فنی زأوِی جارُک حبس دِوان۔ مشہوٗر مصوِری ہُنٛد مأہر پی۔ ببنر جی چُھ لکھان'' بو' دھ مسُودن ہندِس جلدس پیٹھ کأشریو مصوِرو یوسہٕ تصوِیر کُشی چھ کرٕمژ سو چھِ لاجواب لداخ مغربی تبت تہٕ چینی بودوِہارن منز یِم تہٕ تصوِیر لبن پیٹھ بنأوِ ہِژ چھےٚ تتھ منز چُھ کأشرٕن ہُنٛد دیٹ۔ اَتھ متعلق چُھ یہ وَنُن ضروٗری زِ کأشریو مصوِرو نی پانس ستی مفقش مذہبی دستاویز تہٕ کِتابہٕ یتھ پیٹھ لوکچہٕ تصوِیر بنأوِتھ آسہٕ یم أسی تِم 32 مصوِر یِہنٛدِ خأطرِ لداخ عالم رینچن زنگ پا (A.D Rinchen Zangpo 958-1055 AD) کُشیرِ منز وارِیاہس کالس روٗد یِمو کأشریو مصوِرو بناوِ 108 (Monasteries) یعنی بو د وِہار یِمن منز مشہوٗر بودھ وِہار رالچی چھیہٕ۔ اَتھ متعلق چُھ لداخُک مشہوٗر عالم جمیڈگیل چھَن پنہٕ نِس مضموٗنس '' مُصوِری و مُجسمہ سازی'' متعلق لکھان '' فنِ مصوِری کا پھیلاو بھی کشمیر سے ہوا کیونکہ دسویں صدی میں رن چھین جڑپوٗں جو لداخ کُگے کا رہنے والا تھا۔ کشمیر میں

CC-0. Kashmir Treasures Collection Srinagar. Digitized by eGangotri

ہی سدھ رتن سدھی، پنڈت گن مِتر، آچاریہ دھرم شانتی، آچاریہِ چردھکارو رما وغیرہ جیسے عالموں کے زیرِ سایہ رہ کر مُختلف علوم کا مطا لعہ کیا۔انہوں نے بہت سی کتابوں کا سنکرت سے بھوٹ زبان (لداخی) میں ترجمہ کیا۔جب وہ کشمیر سے لداخ آئے تو اپنے ساتھ بتیس 32 کشمیری کاریگروں کو لائے اور اُن کے ذریعے اپلچی سمنہ، مڈ، گیوزم اور سپتی کے توول مندروں وغیرہ کی تعمیر کرائی۔ اُن مندروں میں منجوشری، ویروچن اور اولو کیشر و غیرہ کی مورتیاں بنوائیں جو آج بھی فن کے دلدادہ لوگوں کو اپنی طرف کھینچتی ہیں۔ ساتھ ہی اُن مندروں کی دیواروں پر ایک خاص ڈھنگ سے بھتی چتر اور بھتی منڈل بنوائے جو آج بھی کشمیر کے قدیم فن اور کاریگری کی یاد تازہ کردیتی ہیں۔''

وُنکبس اگر 108 بو دھ وِہارو منز صرف اپلچی مشہور چھے اَتھ متعلق چُھ راہل سانکراتیاین پننہِ کِتابہِ ''تاترا کے پنے'' منز لکھان۔ ''پاس کے اپلچی گاؤں میں دیپنکر شری گیان کے دُپھاشیارن چھین ونسڈپو کے بنوائے مندر ہیں۔ تین بودھی ستووں والے مندر کا اندرونی نظارہ عجیب ہے۔ گیارہویں صدی مین اس کی تعمیر ہوئی ہے۔

CC-0. Kashmir Treasures Collection Srinagar. Digitized by eGangotri

چُنے کی مؤرتیاں خوبصورت تو ہے ساتھ ہی بودھی ستوؤں کی دھویتوں پر بنائی گئ تصاویر بہت ہی اچھی ہیں چھوٹی چھوٹی تصویریں بھی فنی نزاکت کے عجیب وغریب نمونے ہیں۔ کتنے ہی رنگوں کا استعمال کیا گیا ہے۔ رنگوں کو دیکھ کر یہ نہیں لگتا کہ وہ نوسو900سال پُرانے ہیں۔ لکڑی کے ستونوں پر بھی مصوِری کی گئی ہے۔ پرہمچاری نے کہا ہے اگر یہ فنی خزانہ یورپ میں ہوتا تو سارے مندر کے اوپر ایک دوسری عمارت بنا ڈالتے۔''

یمو کأشرہٕ کاریگرو چھِ پننہٕ فنکارانہٕ صلاحیژو ستی حیران کُن تصوِیرٕ تہٕ بُت ترأشی ہندی نمؤنہٕ بناوِیٕتی تمو چھِ اَتھ گھپاہِ تہٕ کأشر ناو کوٚرمُت اچھ چھ قائلین کِس تتھ ہِصس ونان یتھ رنگہٕ ستی زِ تصوِیرٕ یا نقش بیوٚن بیوٚن بو زنہٕ تِن چوٚنکہِ اَمہِ مندرکِن دیوارن پیٹھ چھ مُختلف تصوِیرٕ بناوِتھ یم اکہِ خاص رنگہٕ لکیرٕ ستی بیوٚن بیوٚن چھ باسان۔ أتھی منزِمِس ھصس چھ اچھ ونان زمانس ستی ستی گوٚو اچھ ناو اچھی اوس منز تبدیل۔

کھتا سرت ساگر کِتابہِ منز چُھ سوم دیولکھان کہِ بیٚتہٕ کِن مکانن ہنزن لبن پیٹھ آسہٕ خوبصوٗرتھ تصوِیرٕ تہٕ خاکہٕ بنتھ چناچہ

CC-0. Kashmir Treasures Collection Srinagar. Digitized by eGangotri

أکس کہانی منز چُھ سوم دیو، مصور کمار دتہٕ سنز ذِکر کران۔ ہندو دورِ حکومتس منز چھِ کشیرِ بڈی بڈی عالم فلسفی تہٕ مصّور پأدہ کری ہتی یم تمہِ وقتہٕ تہٕ تصویرن منز تانترِک شکلہٕ أسی بناوان تہٕ تأنترِک فلسفہٕ تہٕ چُکاوان ونہٕ چھِ کشیرِ منز کأشربن بٹن ہنز مذہبی پیشرو ہبرژ (شیویاتری) مقدس بڈہ دوہہ بزونہہ اَہنرشبن کوربن لوکچہ لوکچہ تصّویرٕ پیش کران اَتھ چھِ سأنی بٹھ بأے گورِ تریٚیہٕ ونان تأرتخ چھِ اَمہِ کتھہِ ہُند گواہ کہِ کشیرِ منز اوس ہتہٕ بوٚد وٚری بروٚنہہ مصّوِری ہُند مقابلہٕ تہٕ سپدان یتھ منز زنانہٕ ،مردتہٕ شُری حِصہٕ أسی نِوان وِنی کبس یٚیلہ أسی پرأنی سنکرت تہٕ شاردا مسودٕ وٚچھان چھِ تتھ منز چھِ وتبتا دیوی، راگن تہٕ راگنی یَن ہندی یا مختلف دیوی دیوتاہن ہندی تصّویرٕ کأشرِس کاغذس پیٹھ خوشونہٕ رنگہٕ ہتی وِچھن وأس جمألیاتی مسّرت بخشان۔ کشیرِ منز یمہِ وقتہٕ مسلمانن ہنز حکومت آیہِ کینہہ مصّور ژٕلی کشتواڑ کنی چمبا وادِی ، بسوہلی وغأرہٕ جاین۔ کأشرِ مصّوری ہُند چُھ پنن اکھ سکوٗل یتھ تاریخ دان ''کشمیر سکول'' لیوٚ کھمُت چُھ بدقسمتی چھِ یہ کہ از تہٕ چھنہٕ أسی اَتھ مولل خزانس رأچھ راوٹھ کرنہ باپتھ تیار بلکہ چھ یم تصّویرٕ بند الماربن منز کاغز کمبن ہُند غذا بنے ہتی۔ اِسلأمی حکومتن منز اگرچہ تصّویر بناونہٕ

CC-0. Kashmir Treasures Collection Srinagar. Digitized by eGangotri

ممنوع قرار دنہ آیہِ مگر مصوِرو کوٚرپننہِ فنکاری ہُند اَظہار دیوارن پیٹھ مرٕژ ستی یا لکرِ پیٹھ بناوِ مرٕژ گُل کاری، نقش نِگاری ، جانورن ہندی شبیہہ بناوِتھ مصوِری منز اکھ نوٚو طرز ایجاد یمہِ وقتہٕ اَسی شیخ سعدی سنز بوستان فردوسی سُند شاہنامنہٕ نظامی سُند خمسہ کاشربو مصوِرو کہن کردارن تہٕ واقعاتن ہُند تشریحی تصوِیرٕ بناو مرٕژ چھےٚ تم چھےٚ لوٚبونہِ شوٚبونہ رنگو ستی تِژھے سرتازہٕ ونتہِ باسان زن چھےٚ مصوِرن حال حالے بناوِمرٕژ یم فارسی مسودٕ چھِ ریسرچ لائبریری ۔ایس۔پی۔ ایس۔میوٚزیم۔کلچرل اکیڈمی تہٕ آرکاوزس منز موٚجوٚد۔ کشیرِ پیٹھ کری مختلف غارُملکی حملہٕ آورو ساتہٕ حملہٕ یمن منز مغل، افغانی سکھ، وغارہٕ شامِل چھِ یمو کوٚر یتیک ثقافتی تہذیب لِتھہِ تہٕ چھتھہِ ڈوگرٕ دورس اگرچہ و ارِیاہ کاشر کاریگر مصوِر تہٕ خطاط ہندوستانکین مختلف شہرن منز بسیہِ مگر یم یٚتی روٚدی تِمو کوٚر مصوِری ہُند تصوٚر پیپر ماشی، قالین بافی، شال بافی تہٕ ہچہ کامین منز تِتھہِ پاٹھی بند کہِ اَز تہٕ چھُ یم فن پارٕ وچھن واَلس مسرت تہٕ شادمانی بخشان ڈوگرٕ حکوٚمتکِس آخری دورس منز اَسی یٚتکی مصوِر شبیہہ کاری، منظرِنگاری، تہٕ دیوارِی تصوِیرٕ بناونس منز مصروف اَمہِ تلہٕ چھُ باسان کہِ علم ادب موسیقی تہٕ دیگر نقاشی شعبن ستی وابستگی

CC-0. Kashmir Treasures Collection Srinagar. Digitized by eGangotri

چھیہ کأشربن ۔کرٕ ئو کتھ یمن سارِنے صنفن ہنز وابستگی چھِ احساسِ جمالس ستی تہٕ احساس جمال چھُ کشیرِ ہندِس پرٛتھ گوشس اندر بٔستھ اِ سُہ کانٛہہ تہٕ ہُنر مندی آسہِ۔

سنتوش سُند خاندان چھُ ڈسِل پورِ کھنہٕ پیٹھہٕ مہاراجہ گولاب سنگھنس دورِ حکومتس منز چنکرال محلّہ حبہ کدل نالے مأری ۔کس بھٹس پیٹھ روزنہِ آمُت۔ سنتوشِن موج تہٕ أس ای ڈسل پور کھنہٕ پیٹھہٕ (تحصیلِ پٹن) یہِ علاقہٕ چھُ سُمبل سوناوارِی تہٕ سِنگھ پورس درمیان مشہوٗر کنہِ شہر پریہاس پورِ ۔کس دامن تل واقع۔ سیّدہ بیگم[1] أسی طبیعتاً خاموش تہٕ بصوٗرت تہٕ شفقتھ ورتاون واجی خاتون یم تمام چیز أسی تمی پنہٕ نبن شربن رژھہِ رژھہِ باگرأوی ہتی۔ 1960ء پیٹھہٕ لگاتار ییلہِ تہٕ بہٕ زانٛہہ سنتوش سُند گرٕ اوسُس گژھان یہِ نیک سیرت خاتوں أس نیماز پران آسان یا پندرس وَر وَر دِوان آسان دبن گزاری کران۔ گرس منز اگر کُنہِ وزِ تہٕ کانٛہہ رُت چیز یا کانٛہہ کارِ خیر آسِہا یہِ أس سنتوشن میون گرٕ (میر محلّہ نوہٹہ) سائیکلس پیٹھ مبے نادس سوزان

[1] سیدہ بیگم گُیہِ ییمہِ عالمہ 16 اکتوبر 1981 عیسوی منز۔ تہٕ دفن چھ بابا مزار جڈی بل سرینگرس منز۔

CC-0. Kashmir Treasures Collection Srinagar. Digitized by eGangotri

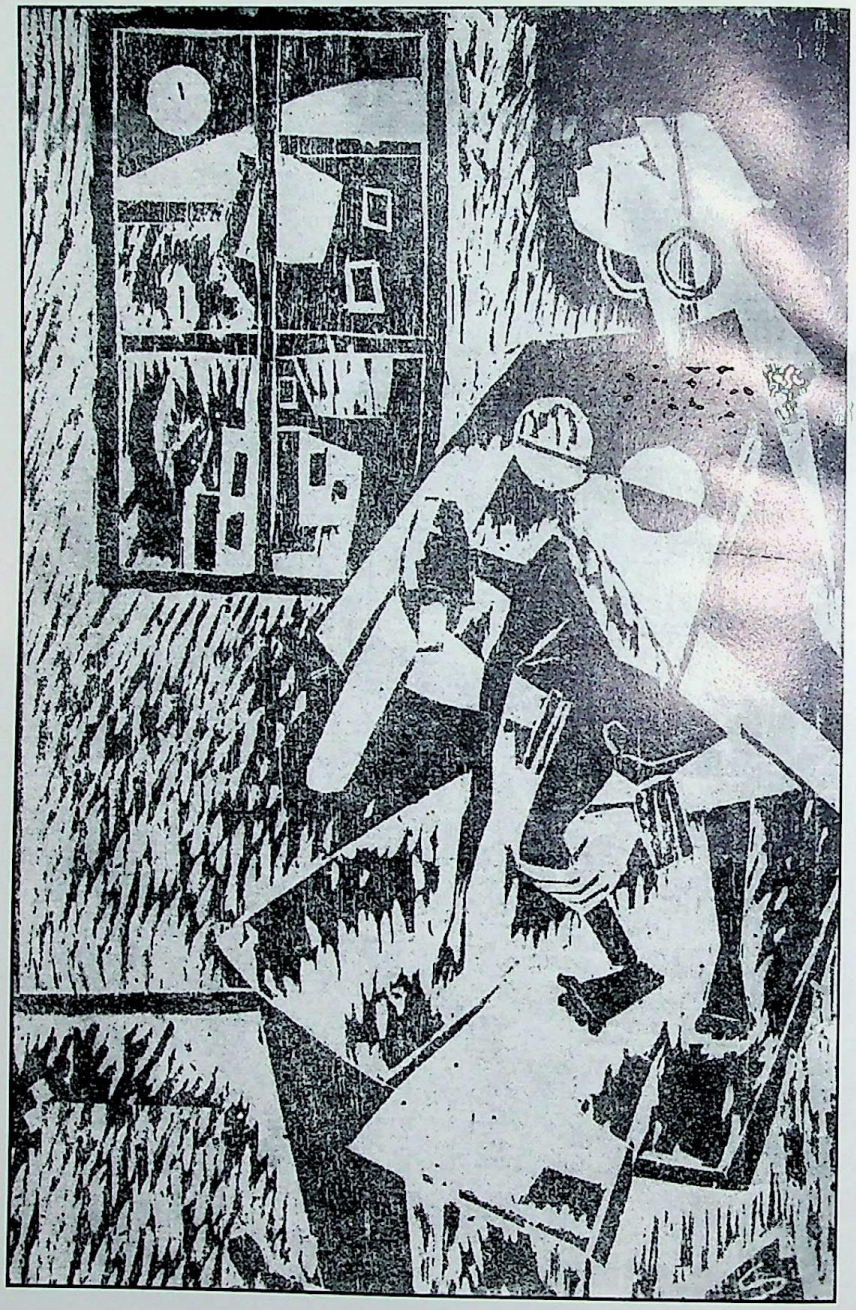

تصویر 1950ء

CC-0. Kashmir Treasures Collection Srinagar. Digitized by eGangotri

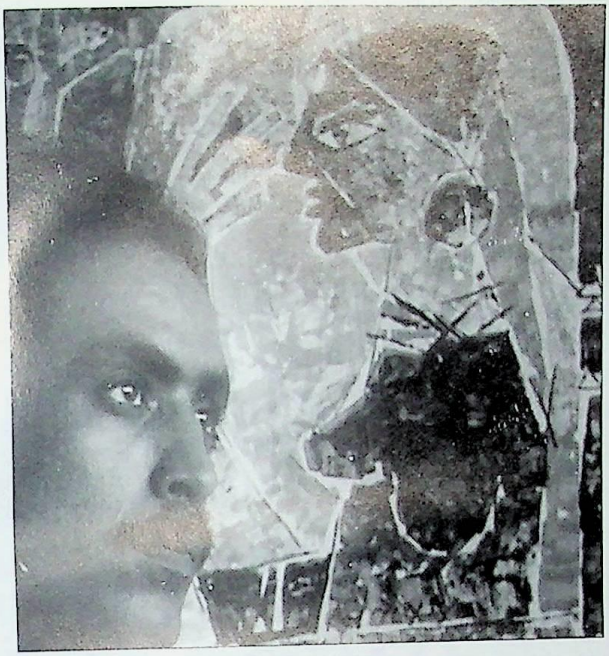

سنتوش 1957ء

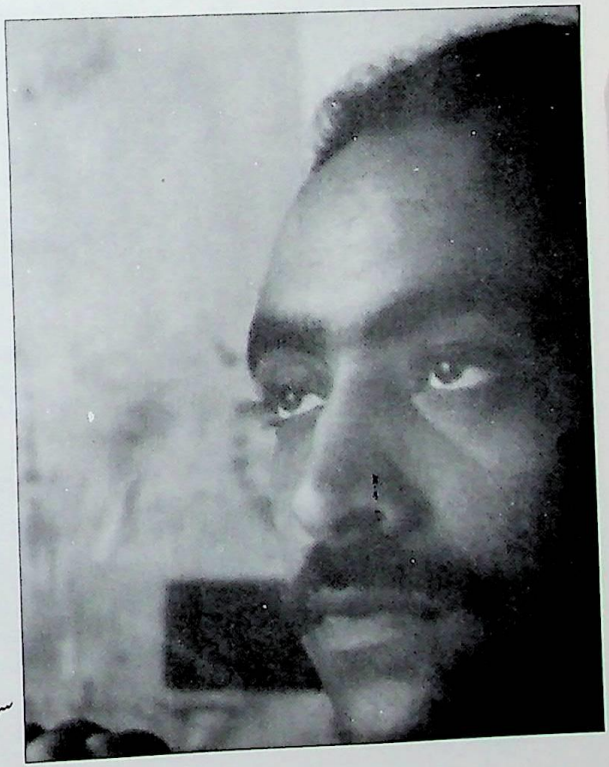

سنتوش 1962ء

CC-0. Kashmir Treasures Collection Srinagar. Digitized by eGangotri

بہٕ تہٕ اوسُس أتھی سائیکل کیریلس پیٹھ أمِس شفیق ماجہٕ نِش حاضِر سپدان ۔ جناب سیّد رُسل پونپر صأب چھُ ''مےٚ مشہٕ نہٕ زانہہ'' نأوی پننہٕ کتابہٕ منز غلام رسول سنتوش عنوانس تحت لکھان۔ ''غلام رسول ڈارسنتوش زاو 19 جون 1929ء منز ڈب تل سرینگر تہٕ روزان اوس چنکرال محلّہ سرینگرٕ'' حالانکہ سنتوش چھُ پننس ماتا مالس منز ژسل پورِ کھنہٕ پیٹھہٕ تھنہ پیوان سُہ چھُنہٕ ڈب تل سرینگرٕ تہٕ نہٕ چنکرال محلہٕ زایُن لبان ووں گوٚو اگر کانہہ ماتا مالہٕ یا ہسپتالہٕ زیوِ تمِس چھِ مأل سندُے گرٕ زینہٕ جاے مانہٕ یِوان۔ چنکرال محلہٕ حبہ کدل أسی بٹہ تہٕ مُسلمان لرِ لوٚر بسان سنتوش سُند مول (Father) تہٕ بیٚیہٕ تمی سُند پیٚتر أسی محکمے پولیس تہٕ ریشم خانس منز مُلازمتھ کران نتہٕ ما آسِہا غلام محمد ڈار ووژری کار کران یُس تمن آبأیی پیشہٕ اوس۔ چنکرال محلہٕ چھُ گوڈٕ پیٹھے کأشرِ ادبُک تہٕ فنکأری ہُند مرکز رؤدمُت تِکیازِ اَتھ محلس منز أسی کترِی بانہٕ تہٕ مؤرژ بناونہٕ یِوان یہ، رہوایت چھِ از تہٕ جأری أتھی محلس منز زاو مشہور شأعر شمس فقیر۔ آرٹسٹ نِسار عزیز، کاشی ناتھ بھان (آرٹسٹ تہٕ سٹیج ڈِزائینر) مکھن لال صراف (اداکار تہٕ ڈراما نگار) جواہر لال بھان (محقق) تہٕ بیٚیہٕ وارِیاہ پیپر مأشی ہِندِس استاد یہٕ

CC-0. Kashmir Treasures Collection Srinagar. Digitized by eGangotri

علاقہٕ اوس وارِیاہ رنگ دار تہٕ باگہِ بوٗرت تِکیازِ اکثر کأشر بٹہٕ باکی أسی لبکھنہٕ پرنہٕ علاوہ مختلف سیأسی، سمأجی، تعلیمی تہٕ ثقافتی سرگرمین منز زِیادے پہن مشغوٗل آسان اگر أسی نظر تراوو چنکرال محلہٕ کِس أ کِس کِلو میڑ کِس دائیرس منز چُھ نعمہٕ صأب ماسٹر زندہٕ کول، ترلوک کول (مصوّر) سَتہ لال کھرو، دیناناتھ ولی المست شیوناتھ رینہ، سوٗرج تِکو (مصوّر) مِس کشوِری کول (مصوّر) نِثار عزیز (مصوّر) دیناناتھ نأدِم (شأعر) بنسی پارِمُو (مصوِر) تیج بہادُر بھان (کہانی کار) چمن لال چمن (شأعر) شام لال دربہار (ماہرِ ڈراما) موہن رینہ (مصوِر) حکیم غلام صفدر ہمدانی (تاریخ دان) منشی حکیم حبیب اللہ (شأعر) جگر ناتھ شیو پوری (موسیقار) غلام رسول مشتاق (شأعر) تہٕ زاٖمتی۔ ضرور، ی چُھ زِأتھ ماحولس منز پیٚہ قدرتی تور لوکٹین کیو بڈٕبن رُت اَثر۔ غلام رسول شنتوش زاو 19 جون 1929ء تہٕ پرتھوو پھانپھلبو و أتھی علاقس منز۔ 1935ء منز کوٗر غلام محمد ڈار صأبن شئے وُہرُ سنتوش گورنمنٹ پرائمری (primary) سکوٗل باباپورہ چنکرال محلس منز دأخل (اَتھ أسی جبری سکوٗ ل ونان[1]) سکوٗل بلڈنگ تہٕ سنتوش ہِندِس گرس درمیان أسی صرف زِ مکانہٕ سنتوش سُند مول اوس نوکری ہندِس سِلسلس منز سَریہٕ

CC-0. Kashmir Treasures Collection Srinagar. Digitized by eGangotri

پتہٕ سریہِ گامہٕ پتہٕ گامہٕ یِوان تہٕ گژھان 1938ء تا 1940ء دِژ سنتوشنۍ مأکی پُلوامہِ تھانس منز ڈِیوٹی یمن وٗریین اوس سنتوش پلوامہِ کِس مِڈل سکوٗلس منز ذیرِ تعلیم۔ اَتھ سکوٗلس منز أسی ماسٹر حیدر تہ باقی سکولن منز ماسٹر بھا سکر جُو۔ شیو ناتھ رینہ، دیناناتھ ولّی المست[1] یم ترٛشوے أسی بٔڑی یار بلا بسنت باغ روزن وأکی تہٕ اکھ أکِس پتہٕ أس

(پتمہِ صفحہٕک) [1] 1928ء منز کٔری ڈوگرٕ مہاراجہ ہری سنگھن کٔشیرٕ منز جبری تعلیم دِنٕک حکم جأری یُس تہِ بچہ شیہ وہر آسہے تِمس أسی حکومت زور جبر کٔرِتھ یمن سکوٗلن منز مُفت تعلیم دِوان یم سکوٗل آیہِ گامہٕ شہر کھولنہٕ۔ اَمہِ ستی گیہِ کأشربن مُسلمانن منز تعلیم عام مہاراجہ ہری سنگھ زاو جوٗمہِ 23 ستمبر 1885ء تہٕ سورگواس سپُد 1961ء بمبئی منز۔ دورِ حکومت 1925ء تا 1947ء۔

[1] ابتداء اپنے جس استاد سے غلام رسول نے تحریک پائی۔ وہ شوناتھ رینہ تھے تاہم صحیح راستے پر اُسے، اس کے ڈرائنگ ماسٹر دیناناتھ رینہ نے لگایا سنتوش آج بھی دینا ناتھ رینہ کے لئے سراپا ہیں۔ ان کا کہنا ہے وہ بے حد اچھے ڈرائنگ ماسٹر تھے۔ وہ حقیقت پسندانہ انداز میں قدرتی مناظر کی آبی رنگوں سے بڑی اچھی نقش گری کرتے تھے۔ان پر برطانوی انداز مصوری کا گہرا اثر تھا(رسالہ آجکل۔ نئی دہلی فروری 1972ء ''غلام رسول سنتوش کے ساتھ''۔ راج نراین راز سابقہ مدیر رسالہ آجکل دہلی۔)

یہِ چھ ماسٹر دینا ناتھ ولی المنست باسان چھ، راج نراین رازٕ کتہِ اوٗن ولی سٕنٛدِ بدلہٕ رینہ (ح۔گ)

CC-0. Kashmir Treasures Collection Srinagar. Digitized by eGangotri

پُلوامہِ سکوٗلس منز بحشیت ڈرائینگ ماسٹر کأم کران دینا ناتھ ولّی المست کاشمیری (یُس اردو کأشر شأعرتہِ مصّور پیدائش 1905ء ازکل چُھ یہِ کرنالہِ ہریانس منز روزان) مےٚ چھِ سنتوشن 1922ء دوران دِلہِ منز وۆنمُت زِتمی أسی پننہِ کاپی ہُنٛد گتُو جلدِ ژٹھ ژِنہِ پھلہِ ستی اکھ تصّویر بناوِمژ تہِ یوہے اوس أمی سنزِ زندگی ہُنٛد سُہ دوہہ یمہِ ساتہِ یہِ رَنگو پانس کُن آوروو۔ سنتوش صأب اوس سبٹھاہ بوٚڈ مصّور أسِھ تہِ پننہِ نبن اُستادن بڈہ عزِت کران۔ اکثر وُچھی مےٚ سنتوش دینا ناتھ ولی المستس نِش سبٹھاہ تہذیب سان بِہان تہِ کتھ کران۔

مشہوٗر مغل شہنشاہ جہانگیرن یٚیلہ شوپیان کہِ بالہِ تھینگو پیٹھہِ ریش وارِ کُن نظر تراوتمی وۆن یمہِ وادِی ہُنٛد پرتھ کانٛہہ مُنش آسہِ شأعر ادیب یاتہِ مصّور تِکیازِ بیتہِ کبن بُرزِ پشبن پیٹھ أسی خودرو پوش (گلالہِ بیترِ) کھسان تہِ باقی زمینہِ پیٹھ أسی بقولِ شہنشاہ ژور (400) ہتھ پوشہِ ذأژ مُختلف رنگ بستن ہُنٛد پُرمتن شال تہِ پیپر مأشی ہُنٛد رنگ ہزار باسان۔ سنتوش اوس جعفریہِ فرقس ستی وابستہ۔

پتھ کالہِ أسی یتہِ شیعہ سُنی فساد یژھلہ ووتھان۔ اوے تہِ أسی اَمہِ فرِقکی اکثر لوٗکھ تم کامہِ کار کران یمن نہِ زِیادہ تعلق پھیرنس

CC-0. Kashmir Treasures Collection Srinagar. Digitized by eGangotri

تھورنس ستی آسان اوس۔ یعنی پیپر ماشی، کمانگری، شیشہ گرِی، ساز گرِی تہٕ رفگری[1] وغاٗرہ۔

غلام رسول سنتوشن اکثر ہمسایہٕ اُسی پیپر ماشی ہنٛز کام کران از تہٕ چھِ اُمی ہندی بابتھر اُتھی فنس ستی وابستہٕ لازمًا چھُ کہ سنتوش صاٗبس اوس لوکچارِ پیٹھے رِکھن تہٕ رنگن ہُند تیوٗت اثر کہ تریمہٕ ژوٗرمہٕ جماٗعژ یعنی اُٹھہٕ وہری پانہٕ 1937ء ژوٗٹ تمی پُلوامس منٛز پننہٕ کاپی ہُند جلدِ تہٕ ہیوٗتُن اندرِم سنتوش نمبر نیرُن اُمی سُند بابہٕ صاٗب اوس ملازمتکِس سِلسلس منٛز پلوامہٕ۔ کنگن سونہٕ مرگ ماگام ٹنگہٕ مرگ تہٕ سرینگرس منٛز شالی سِٹورس تہٕ شہرکنہ کدلن پیٹھ بحثیت پُلسہ وول ڈِیوٹی دِوان سونہٕ مرگہٕ تہٕ ٹنگہٕ مرگہٕ ہندی آرہ تہٕ کولہٕ، آبشار، مرگہٕ کوہ تنہٕنالنہٕ پیٹھ روپہٕ ژادرِ پہاڈن ہُند نیوٗل تہٕ سرمہٕ رنگ۔ یارٕن ہُند خوش ہوا جانورن ہُند رنگ تہٕ ژلہٕ لار یہ سوٗرے ماحول اوس سنتوشس لوکچارِ پیٹھے دید مان۔ سونتوش صاب چھُ لیکھان:

---

[1] سرینگرس منٛز چھ از تہٕ وارِیاہن محلن ہندی ناو مثلاً کمانگر پوٗرہ شیشہ گری محلہ، سازگری پورہ، جلد گری محلہ وغاٗرہ۔

CC-0. Kashmir Treasures Collection Srinagar. Digitized by eGangotri

"پُلوامیٚک مڈل سکوٗل اوس اکھ وأحد سکول بیٚتہِ دوٗیمہِ جمأژ منز تہِ ڈرائنگ ہیٚچھناوان أسی۔ ڈرائنگ کاپی أسی ہلکہٕ نیلہِ رنگہٕ اکھ أنٹ مُربع خانہٕ بنأوِتھ آسان۔ ڈرائنگ ماسٹر تہ، اوس بلیک بورڈس (Black Board) پیٹھ تیتھی خانہٕ بنأوِتھ تتھ منز جگ، گلاسہِ بیترِ بناوان تہٕ لڑکہٕ أسی اَتھ نقل کران اَتہِ اوس ڈرائنگ ماسٹر سورگہٕ وأسی بھاسکر جُو۔ یُس بڈیارُک بسکین اوسِ سورگہٕ واس شِوناتھ رینہ[1] تہٕ حالے حیات دینا ناتھ ولی[2] تہِ أسی أتی بسان مےٚ چُھ یاد زِ پُلوامہِ سکوٗلہٕ ڈرائنگ کلاس منز أس اکھ لوکٹ سینری ڈرائنگ ماسٹرن بنأوِمژ۔ مےٚ أس یہِ بڈ خوش کران تہٕ رِسَس اوسُس اکثر اتھ

---

[1] شِو ناتھ رینہ (1961ء-1901ء) اوس بڈیارِ بالا بسنت باغ روزان امر سنگھ ٹیکنیکل انسٹیٹیوٹس گوجہ باغ (موجوٗدِ امر سنگھ کالج) منز مصوِری ہیٚنز تربیت حأصل کرِتھ لوٗگ یہ مُختلف سرکاری سکولن منز بحیثیت ڈرائنگ ماسٹر اَمہِ علاوہٕ اوس وقتہٕ وقتہٕ پیٚنہٕ نبن تصویرن ہیٚنز رونمائی گورنمنٹ نمأئش گاہس منز کران۔ (موہن لال رینہ آرٹِسٹ 1926ء تا 17 جون 1983 چُھ شِو ناتھ رینہ صأبن فرزند سنتوش صأبنہِ وننہٕ مُطابق چُھ تُمی شِوناتھ رینہ ہس تہٕ ماسٹر میر محی الدینس (1905ء تا اکتوبر 1988ء) یہِ اوس ایم۔پی۔ ہائی سکول دِلاورخان کلاشیورہ سرنگرس منز ڈرائنگ ماسٹر تہٕ پتہٕ اوس ڈپٹی ڈرایکٹر گورنمنٹ ٹرانسپورٹ میرہ محلہ ملارٹہ نوہٹہ روزان) نِش شبیہ (Portrait) بناوان ہیٚچھ مُت۔

[2] یمو سارہٕ ے استادو أسی مصوِری ہیٚنز ٹرایننگ گورنمنٹ امر سنگھ ٹیکنیکل کالجس منز کرمژ۔

CC-0. Kashmir Treasures Collection Srinagar. Digitized by eGangotri

وُچھنہِ یوان مے اوس پرائیویٹ ماسٹریَس ناو اوس عبدالاحد یہِ اوس پیر کوٹ تہٕ مشیدِ نکھ اوسُکھ مکانہٕ یہِ اوس مصوِر'' 15 جون 1945ء منز یٔیلہِ سنتوشس مول یمہِ عالمہٕ گوٗو تمی اوس پُنن نچو دہمہِ (10) پاس کرتھے شالی سِٹورس منز دوہہ پأٹھی مُلازِم لاگنومُت افسرس بتھِس فایِل چلاونہٕ پتہٕ کنبزِس کالس ووٗوری کار تہٕ پیپرماشی کرنہٕ پتہٕ ہیوٚتُن گاڈبن رنگ کرُن تِکیازِ سنتوش ہیکہِ ہے نہٕ اَکِس منٹس تہِ فیرتھ تھوٗرِتھ تہٕ بےٚ کار روٗزِتھ[1] آمد ورفت او صرف سری نگر راولپنڈی سڑکہِ پیٹھ یہ وتھ اَس زمینی تور کشیرِ باقی دُنیاہس ستی رلاوان۔

---

[1] سنتوشنی موج تہٕ زِ باکہ محی الدین (نوٗہر) محمد صادق (ژور وُہر) یم سأری اَسی سنتوشنہٕ کمایہِ پیٹھ گذارہ کرُن۔ اکتوبر 1947ء منز یمہِ وِزِ پاکِستانن کشرِ پیٹھ حملہٕ کوٗر گاڈبن ہُندیُن گوٚھُن گوٗو بند تہٕ رنگ ساز گیہِ بےٚ کار سنتوشن ہیوٚت بیٚیہِ تقریباً اَکِس وٗری لیس ووٗوری کار کران۔ اَتھ کامہِ پیٹھ اَسی اَمِس اکھ گز کپُر دوینہٕ نَس تمہِ وقتہٕ ژور آنہٕ از یک پنژہ پونسہ میلان پتہٕ گوٗو بیٚیہِ رنگ سازی کرنہٕ۔

CC-0. Kashmir Treasures Collection Srinagar. Digitized by eGangotri

47-1946ء منز گری سنتوش گاڑہن پیٹھ رنگ سازی علاوہٕ مہاراجہ ہری سنگھ نِس پیلِسس (Palace) منز تہٕ کأم اَتھ کارس ستی أسی سنتوشس ستی محمد اکبر ڈار (وفات24اپریل1998ء) عبدالغنی (وفات26جون 1901ء) سورگیہِ کأشی ناتھ تہٕ غلام جیلانی اِبن محی الدین مسکن سریہِ بلی(وفات 2003ء) یہنٛدِس اَتھ دُکانس اوس ناو کمرشل فائن آرٹ گاو کنٛدل(Commercial Fine Art) یہ دُکان اوس موجوٗدِ تاج ہوٹل کِس زمینس پیٹھ اَتھ جایہ اوس گاڈہن تہٕ ٹانگن ہُنٛد اڈہ اکثر گاڈِہ مألِک تہٕ ٹانگہٕ وأرِ أسی سنتوش صأبس اَتھہِ پوش بناوناوان تہٕ اردو شعر گاڈہن پیٹھ لکھناوان۔ پیپر مأشی ہُنٛد اثر تہٕ اردو خط جان آسنکہِ وجہ أسی لوکھ أمِس عزت کران۔ 1947ء منز ییلہِ عوامی راج بارسِ آو نیشنل کانفرنس جمأژ ہُنٛد اکھ دوٗر اوس ترقی پسند تحریکہِ ستی وابستہٕ ییچ بُنیاد ڈاکٹر محمد دین تاثیرن کٔشیر منز ترأوِمژ أس(یُس ادیب تہٕ شأعر اوس یہ رؤد 1937ء پیٹھہٕ تا1948ء تام کٔشیرِ منز گوڈایس پی کالیج تہٕ پتہٕ امرسنگھ کالجُک پرنسپل یہ اوس مشہور شأعر فیض احمد فیض سُند سأجیوٗتہٕ رحمت حق سپُد 1950ء لاہورس منز) ہندوستان کمیونسٹ پارٹیہ أسی پور بی۔ پی۔ ایل۔ بیدی،فریدہ بیدی شیلا باٹھیا،

CC-0. Kashmir Treasures Collection Srinagar. Digitized by eGangotri

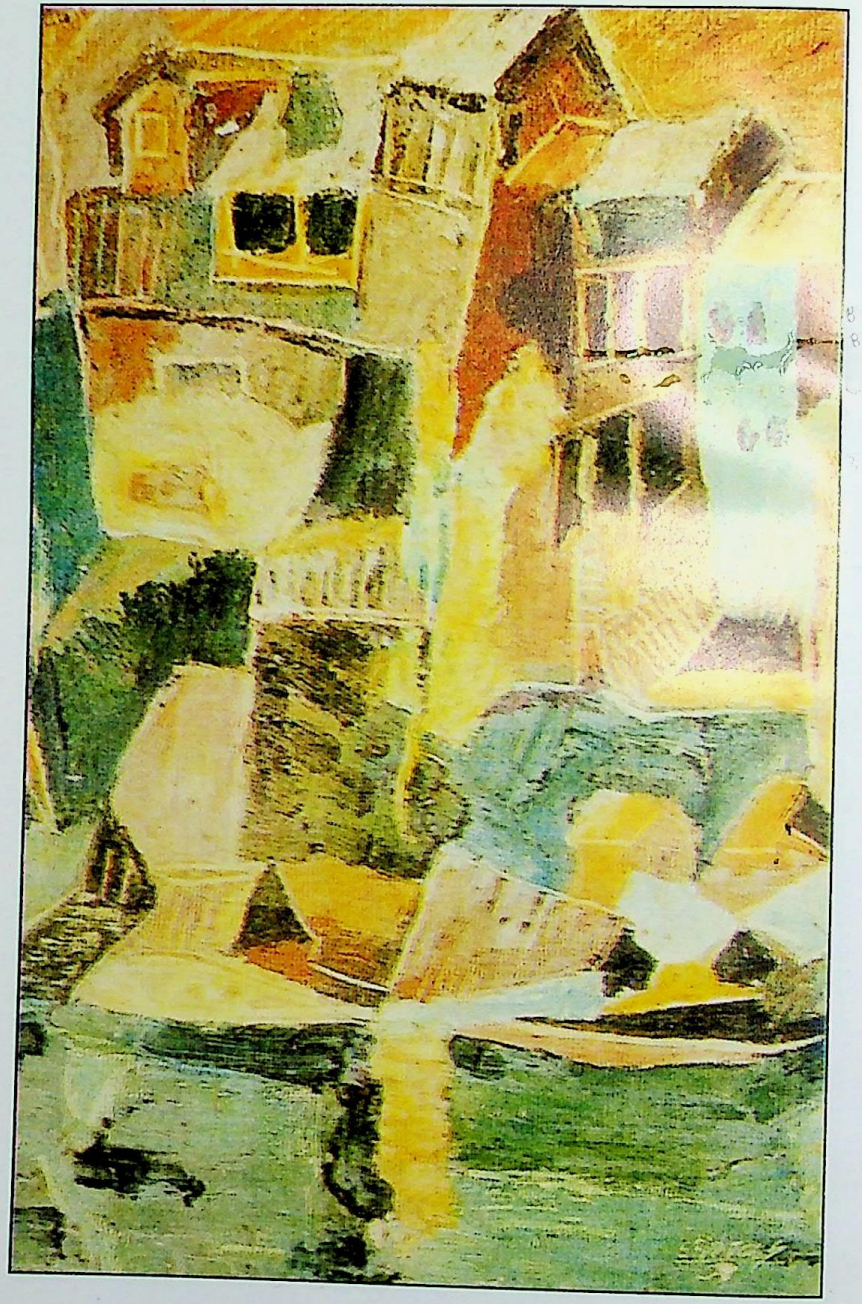

تصویر 1953ء

CC-0. Kashmir Treasures Collection Srinagar. Digitized by eGangotri

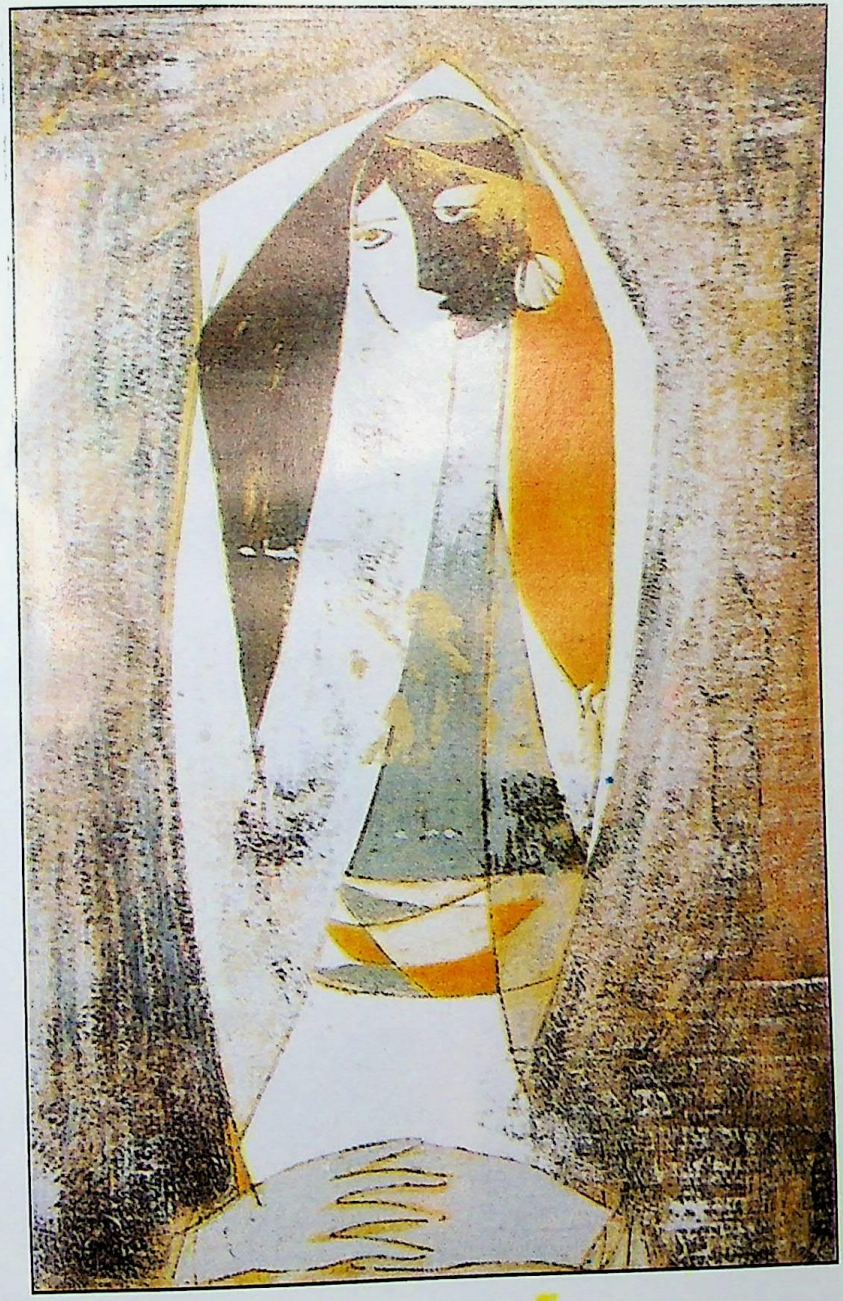

تصویر 1955ء

CC-0. Kashmir Treasures Collection Srinagar. Digitized by eGangotri

شودان سنگھ چوہان، بلراج ساہنی وغیرہ اکہِ خاص مقصدِ خاطرِ سوز ی متی۔ أتھی دوران بنوو بیٚتہِ کلچرل فرنٹ یمیکُ گوڈنیک صدر پیر عبدالاحد(سابقہٕ وزیرِ صحت پیر غیاثُ الدین سنُد بوے) اَمہِ گروپچ سرپرستی أسی کران خواجہ غلام محمد صادق۔ ڈی۔ پی دَر وغیرہ۔شودان سنگھ چوہان سکریٹری، غلام رسول رنیزو آرگنائزنگ سیکریٹری، پریم ناتھ پردیسی[1] سوم ناتھ کھوسا (آرٹسٹ) وغیرہ اَتھ فرنٹس منز أسی سوم ناتھ زُتشی، عزیز ہارؤن، نورمحمد روشن ، پریم ناتھ پردیشی ،سوم ناتھ کھوسا پی ۔این ۔ کاچرو آرٹسٹ تہٕ بیٚہِ اکھ سردارجی (یُس معروف تہٕ مشہور آرٹسٹ اوس) اَمہِ فرنٹُک دفتر اوس لالچوک أکس ہوٹلس[1] منز تہٕ کمرشل فائن آرٹ دفتر اوس اَتہِ پیٹھہٕ فقط ہتھ(100) فٹ دوٗر۔ گوڈٕ گوڈٕ اوس سنتوش اَتھ فرنٹس پیٹھ گژھنس منٛدٕ چھان مگر أندرِم نارٕ تمبرِ دیوتُسنہٕ پتھ روزنہٕ۔ 48-1947ء منز گوٗو گوڈنچ آرٹ ایکزبشن نیڈوز ہوٹل کِس ہالس منز اَتھ منز یمو آرٹسٹو شمولیت کُرتمن منز أسی سوم ناتھ بٹ، پی۔ این کاچرو، غلام رسول سنتوش، ترلوک کول ،

---

[1] گائے جا کشمیر'' مرتب پیر عبدالاحد شاہ سنہ اشاعت اپریل 1948ء ناشر قومی کلچرل محاز۔ سرینگر کشمیر۔

CC-0. Kashmir Treasures Collection Srinagar. Digitized by eGangotri

شیخ غلام رسول، ڈاکٹر اومکار ناتھ ٹھُسو (رتن رانی ہسپتالُک مألِک) تہٕ بیترِ۔ یہِ اوس سنتوش سنزِ زندگی ہُند اہم دوہ ییلہِ سہ ریاستِ کنہ مصوِرن ستی ووتھن ۔یہُن ہیوتُن ۔1946ء منز اوس بنا کھ اکھ کشمیر ترقی پسند گروپ بنیومُت ''ہندوستانی مصوِری'' منز چھ پردوش گپتا لکھان'' کہ بمبئی سے پہلے 1946ء میں کشمیر ترلوک کول کی قیادت میں ''کشمیر ترقی پسند گروپ'' بن چُکا تھا۔ اس کے علاوہ چوتھی دہائی کے آخری سالوں میں دو اور ترقی پسند گروپ دہلی اور مدراس میں قائم کئے گئے۔ پسند گروپ'' بن چُکا تھا۔ اس کے علاوہ چوتھی دہائی کے آخری اوراس کے بعد مُختلف سوسائٹیوں اور انجمنوں کا دور شروع ہوا۔ اور غالبًا ہر صوبہ میں اس قسم کے ادارے وجود میں آ گئے۔ لیکن یہ تمام اِدارے یا گروپس کلکتہ گروپ سے مختلف کوئی خاص بات پیدا کرنے سے قاصر رہے۔ اورنہ ہی کوئی مختلف فنّی نظریہ فِکر پیش کر سکے۔ فقط مختلف مغربی جدید اسالیب فن پر منحصر انفرادی طور سے تخلیقی کوشش جاری رہیں۔ لیکن خاص اسلوب جو ہندوستانی مصوِروں کے لئے رہنما ثابت ہُوا۔

لہ یُس از کارونیشن ہوٹلہ کہ ناو مشہوٗر چھُ۔ تمہِ وِزِ اوسُس ناو کشمیر گیسٹ ہاوس۔

CC-0. Kashmir Treasures Collection Srinagar. Digitized by eGangotri

وہ تھا دلبستاں ''اظہاریت'' یہ اس وقت کے ہندوستانی ماحول کے لئے نہایت موزوں اسلوٗب تھا'' مگر اَتھ برعکس چُھ پی۔ اس ماگو ہندوستانُک مشہور مصوِر تہٕ نقاد پننہِ کِتابہ[1] بھارتس منز عصری مصّوری منز ترقی پسند آرٹِسٹس ایسوشیشن سرینگر کشمیرس متعلق یمن لفظن منز لکھان '' مُلکہٕ کنہ باقی صوبن ہند پأٹھی أسی کأشر ادیب تہٕ دانشور فنِ مُصّوری خأطرِ اکھ اِدارِ قأیم یژھان کرُن تہٕ نیشنل کلچرل فرنٹ کہِ ناوِ بنوو تِمو اکھ انجمن نومبر 1947ء منز جمہوری طرزس پیٹھ یُمک تصّور پی۔ اِن کاژرِ (یُس اکھ جوان مصّوِر اوس) دیُت اَمہِ انجمنکی بُنیأدی ممبر أسی تمہِ وقتکی معروف تہٕ مشہوٗر شأعر ادیب، اداکار تہٕ گیون وأکی۔ یہ، انجمن بنے یہِ اکھ اہم اِدارہٕ یم کشیرِ منز جمہوریت تہٕ آزأدِی ہنٛدِ خأطرِ لوٗکن منز پروپگنڈا کران أسی یہ اوس تمہِ مصّوِری ہنٛز ٹوگجہِ ہُنٛد اکھ پسِ منظر یتھ عام پأٹھی'' ترٛوچ'' (Trio) ناو پیوو۔ 1948ء منز آیہِ زٕ (2) جوان تعلیم یافتہٕ مصّور ایس۔

1. Contemporary Art in Indian (perspective) by P.N. Mango, page No: 76, National Book Trust of India, year 2000.

CC-0. Kashmir Treasures Collection Srinagar. Digitized by eGangotri

ابن بٹ [1] تہٕ ترلوک کول [2] پرتھوی ناتھ کاچرو [3] صأبس تہٕ نیشنل کلچرل فرنٹس نکھٕ یم دوشوے مصّور أسی سمأجی کارکن تہٕ یمٕ ترٕے مصّور کاچرو۔ بٹ۔ تہٕ کول سپدی بڑوٚنہہ پہن (تروچ) ناوٕ مشہور تہٕ رؤدی اکھ أکس دوہے سمکھان حالانکہِ نہ اوس یمن کانٛہہ مشترکہٕ سمن بلٕے تہٕ نہ أسکھ کانٛہہ مخصوٚص جاے۔ یم أسی یکوٹے سڑکہِ پکان پکان بحث کران تہٕ خاکہٕ (sketch) بناوان۔ یہنزن یمن یژھن مجلسن پیوو ناوپکونہِ مجلسہٕ (walking meetings) 1948ء جون رٛبتس منز سمکھ یم پرسی براون صأبس (Percy Brown) یم أسی سرکأری آرٹ تہٕ کرافٹ سکوٗل کلکتہٕ پکی سأبقہ پرنسپل۔ یمن دوہن أسی یم سرینگرٕ روزان یمن ترٛبن آرٹسٹن پیٹھ اوس سبٹھاہ سرٛون اثر۔ ایس۔ ایچ۔ رضا سُند [4] یم بمبی ترقی پسند مصّوری ہندس گرٛوپس ستی وابستہٕ أسی یمٕ آیہِ اگست 1948ء منز سألس تہٕ بنے اَمہِ جمأژ ہندی اکھ قریبی سأتھی۔

---

[1] سوم ناتھ بٹ زاو بٹ یارِ بسنت باغ سرینگر جنوری 1925ء منز تہٕ سورگہٕ واس گوٗو 1974ء کِس وندٕ گٹھہ کارس منز۔ پتہٕ 1958ء سکول آف ڈزائین منز ملازِم 1970ء منز گوٗو رٹائیر۔

[2] ترلوک کول زاو شالہ کدل کنہِ کدلہٕ 1925ء منز ازکل چُھ 1990ء وپیٹھ گرا جوٗمہِ تہٕ گرا دِلہِ روزان۔

[3] پرتھوی ناتھ کاچرو زاو محلّہ جوٗگی لنکر رعناواری سرینگر 1925ء منز ازکل چُھ 1990ء پیٹھ دِلہِ روزان۔ (ح۔گ)

CC-0. Kashmir Treasures Collection Srinagar. Digitized by eGangotri

غلام رسول سنتوش نے سید حیدر رضا کے مُتعلق لِکھا ہے'' مصور سید حیدر رضا جو ان دنوں پیرس میں مقیم ہیں۔ مجھے ہی نہیں کشمیر کے پیشرو مصوروں کو ایک نئی راہ دِکھانے اور ایک نئی منزل سے روشناس کرنے کا باعث بھی ہیں ۔رضا کشمیر کی مُصوِری لئے آئے تھے ان کے اثر وادی کے مصوروں کی تخلیقی سرگرمیاں تیز ہو گئی تھیں۔اتھ واقعس متعلق چھ ترلوک کول مصور لیکھان ''1948ء میں رضا آبی رنگوں کو استعمال کرنے والے ایک مستند مصور تھے جو ان دنوں سرینگر کی گلیوں میں بڑے بڑے ڈرامائی لینڈ سکیپ (مناظر کشی) بنارہے تھے۔ 1947ء میں کشمیر میں سیاسی آزادی کے ساتھ ثقافتی احیائے نو کی تحریک چلی تھی۔ بیرونی حملہ آوروں کے خلاف جس وقت کشمیر میں مقابلہ کی تحریک منظّم ہوئی تو کشمیر سے باہر رہنے والے کئی ادیب صحافی اور مصّور کشمیری فن کاروں اور ادیبوں کی رہنمائی کرنے کے لئے یہاں چلے آگئے میں اور میرا فن۔ ترلوک کول۔ شیرازہ اردو نامہ 1964ء کلچرل اکاڈمی سرینگر)۔

---

4 مُلازِم سید حیدر رضا چھ 1922ء منز زامُت یُس بمبئی ہندِس ترقی پسند آرٹسٹ گروپس ستی وابستہ اوس۔

CC-0. Kashmir Treasures Collection Srinagar. Digitized by eGangotri

یتھ مضمونس منز چھِ مے کلچرل فرنٹس متعلِق مختصر ذِکر کرمژ مگر یہ کنٛژھا پردوش گُپتا ہن تہٕ پی۔ایٚن۔ماگو صابن پننہٕ نٛبن کتابن منز لیوٚکھمُت چُھ تتھ منز چھےٚ کُنہِ کُنہِ جایہِ غلط بیأنی کرنہٕ آمژ۔امکنی چھُ یہِ ضروری یہ کرٕ ذِکر یٚمہِ کتھِ ہُند زِ1947ء منز کم کم ووتل بُجہِ پأدٕ گیہِ۔کٔشیرِ ہندس ثقافتی کاروانس منز یاازکل چھِ تمہِ وقتکی کیہنہٕ زنٛدٕ مصوّر تہٕ ادیب (موقعہ پرستی کنی اجتمأعی کارکردگی پننہٕ نس اِنفرأدی کھاتس منز تراوان +1947ء کس پُر آشوب دورس منز یٚیلہ کٔشیرِ پیٹھ حملہٕ سپُد آو تہٕ ابر جنسی حکومت أسی پلیڈیم سنیما کِس دفترس منز سرکار چلاوان۔تمہِ وقتہٕ پیٚیہِ جوأبی پرٛوپگنڈا کرنچ ضرورت 1947ء پیٹھ 1953ء تانی بنے یہِ کٔشیرِ منز واریاہ ادبی تہٕ ثقافتی انجمن یمن منز انجمن ترقی پسند مصنّفین قومی کلچرل فرنٹ (National Cultural Front بزمِ ادب تہٕ کلچرل کانگریس یم سارے تنظیمہِ آسہِ سیأسی لیڈرن ہندٕ بن اِشارن پیٹھ گامہِ پتہٕ گامہِ شہرس منز کوچہِ پتہٕ کوچہِ ڈراما گنِدان۔گوٚنی محفلہٕ سجاوان تہٕ کینٛہہ مصوِر أسی سیأسی پوسٹر بنأوِتھ پانس کُن عوامی ظون پھیرنچ کوشش کران[1]۔قومی کلچرل فرنٹک اگر خواجہِ غلام محمد صادق سرپرست پیر عبدالاحد صدر تہٕ شیودان سنگھ

CC-0. Kashmir Treasures Collection Srinagar. Digitized by eGangotri

چُوہان سیکٹری اوس تیلہِ کتہِ تہِ کتھہِ پأٹھ مانو زِ پی۔ این کاچروون تہِ بیہِ تمہ سندہِ باتے باجو بنووبقولِ خود کلچرل فرنٹ، تتھے پأتھ چھ کیٹھہ أنی مأنی پأٹھ نشاط انصرِی صأبس تہِ دپناناتھ نأدِم صابس کمہِ تام

---

[1] اتھ سِلسِلس منز یوسہِ گوڈنچ تصویر (S.N.Khosa) ایس ۔این کھوسا ہن بنأو، تتھ پٹھ اوس شیخ محمد عبداللہ ہنز تصویر گُرس پٹھ تہِ بیہِ تس ستی اکھ بٹہِ مُسلمان تہِ سکھ بناوِتھ تہِ شیخ صأبنس کلس پٹھ اوس لکھِت شیرِ کشمیر کا کیا اِرشاد ہندو مُسلمِ سکھ اِتحاد 1947ء برونٹھ اوس ابس ۔ این ۔ کھوسا صأب لاہورس منز تصویر بنادنہِ علاوہ فوٹو گرافی ہنز کأم تہِ کران حملہِ وزِ یلہِ کأشر پنجاب تہِ لاہور پٹھہِ ژلان ژلان آے اَتھ قأفلس منز اوس کھو سا صأب تہِ اَتھ سِلسِلس چُھ پریم ناتھ پردیسی پانچ دِن کتابہِ (22اکتوبرت 1947ء تا 27اکتوبر ایک رپوٹاج قومی کلچرل محاذ کشمیر سنہِ اِشاعت 5 مئی 1948ء منز لکھان) ''اُدھر پلیڈیم کی دیوار پر کسی نے شیخ صاحب کی بہت بڑی تصویر لٹکائی تھی۔ تصویر میں شیخ صاحب شیواجی مرہٹہ کی طرح گھوڑے پر سوار تھے۔ اُن کے داہنے ہاتھ میں تلوار تھی اور اُن کے پیچھے دو اور سوار تھے ایک ہندو اور دوسرا سکھ تینوں ہشاش بشاش تھے اُن کے چہرے پر فاتحوں کا سا جلال تھا۔ اُنکی آنکھوں میں خود اعتمادی کا نور تھا۔ تصویر کے ایک کونے میں سوم ناتھ کھوسا آرٹس کا نام لکھا ہوا تھا۔ اور دیکھنے والے حیرت سے ایک دوسرے کی طرف دیکھ کر پوچھ رہے تھے کون ہے یہ آرٹسٹ ہم تو نہیں جانتے اُسے شاید اُنھیں اُس وقت معلوم نہ تھا کہ یہی آرٹسٹ کشمیر کے کلچرل اِرتقاء کا ایک مضبوط ستون بننے والا ہے کیا ہوا وہ 17 برس سے اپنے وطن سے دور رہا مگر جب مادرِ وطن پر آفت آپڑی تو کون اُسے زنجیرو میں باندھ سکا۔ (بقیہ صفحہ ک)

CC-0. Kashmir Treasures Collection Srinagar. Digitized by eGangotri

کلچرل فرنٹ تنظیمہِ ہُنٛد سرپرست بناوان[1] 3تہٕ 4جولائی 1949ء منز کوٚر قومی کلچرل کانگریس[2] کس صدارتی تقریرس منز جناب غلام محمد صادق صأبن اعلان ۔''اتھ ڈوڈس وٚری یس رٕوٚد قومی کلچرل محاذک پروگرام زیادہ ترقتی تہٕ ہنگامی تِکیازِ سون ملک اوس پانہٕ اکہِ ہنگامی تہٕ جنگی دورِ منز گذران منزیم لبکھن وأل مصوٚرفن کار[3] تہٕ سازندر أسی تم سپدی پنہٕ نبن پنہٕ نبن انجمنن منز مُنظم یمو ساروی سٔمتھ کوٚر قومی کلچرل محاذ بند تہٕ دیوٚتُکھ قومی کلچرل کانگرسُک کُن بیٚیہِ منوٚوُکھ 3-4جولائی 1949ء اکھ بوٚڑ بارہ اِجلاس یتھ منز اَمہِ اِدارُک أیٚئن تہٕ مُدعا آو مُقررکرنہٕ سون ترتیٚم اِدارِ انجمنِ ترقی پسند مصوٚرین چُھ جلدی اکھ آرٹ گیلری[3] قائم کرن وول یتھ منز اَمہِ اِدارُک فنکار اردہن (18) وٚری بن ہنز قومی جدوجہدس مُتلق لوٚکن دوہہ دِش کنہن

---

[1] شیرازٕ کأشر زبان تہٕ ادب نمبر 1947ء تا 1997ء جلد 32 شمارہ 1/2 کلچرل اکیڈمی۔

[2] کونگ پوش جلد 1 شمارہ 1 ستمبر 1949ء انجمن ترقی پسند مُصنّفین ماہواری ترجمان صفہٕ نمبر 6۔

[3] انگریزی رِسالہٕ مارگ 1955ء ایڈیٹر ملک راج آنند چُھ لیکھان 1953ء پتہٕ سنتوش یُس مصوِر اکھ اوس سُہ بنوو اکھ شأعر تہٕ تمی پرٕی أکسِ کلچرل کنویشنس منز نظم أتھی ستی بنے یہِ نومبر 1953ء منز آل سٹیٹ کلچرل کانفرنس یمُک اکھ یونٹ کشمیر آرٹسٹ گروپ اوس تہٕ سنتوش بنیو 1954ء منز امیٚک سیکریٹری۔

CC-0. Kashmir Treasures Collection Srinagar. Digitized by eGangotri

تصویر 1955ء

CC-0. Kashmir Treasures Collection Srinagar. Digitized by eGangotri

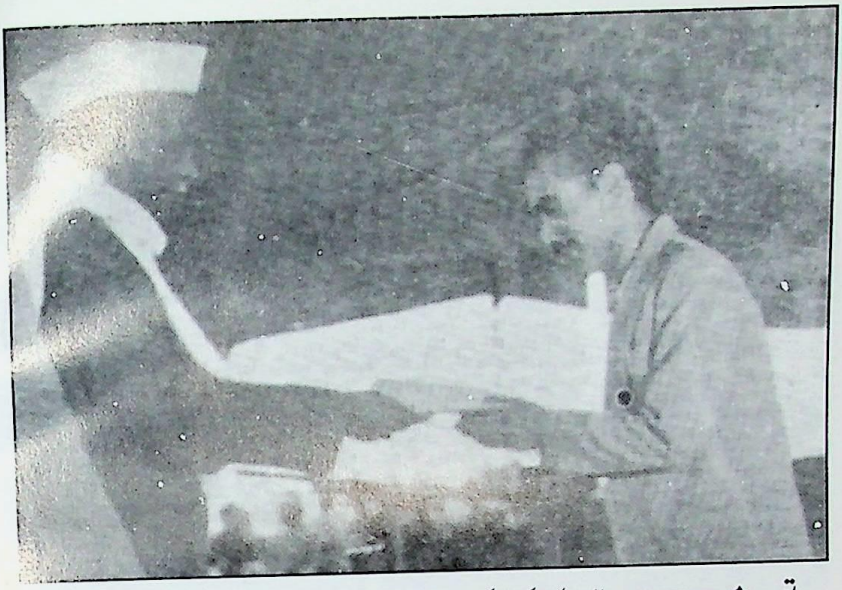

تصویر امن پر 1957ء للت کلا اکیڈیمی انعام بدست صدر جمہوریہ ہند ڈاکٹر راجندر پرشاد

پدم شری ایوارڈ 1977ء
نائب صدر جمہوریہ ہند،
بی ڈی جٹی،
تہ غلام رسول سنتوش

CC-0. Kashmir Treasures Collection Srinagar. Digitized by eGangotri

مَسلن متعلق اِنکاری دِن نہٕ تہٕ تھ آزأدی تہٕ ترقی متعلق یوسہٕ نوہ گشیرلوٗکن حاصِل سپدِکرن پٔنٛز خیالات پیش۔ یتھی زن تصوٗیرن ہندِ ذریعہِ تہٕ ینِ لوٗکھ بیدار کرنہٕ۔''

اَمہ علاوہ لیوٗکھ سیکٹری کلچرل کانگریس دیناناتھ نادِمن اپریل 1950ء منز ''سأنی کلچرل تحریک'' عنوانس تحت زِ'' انجمن ترقی پسند مصوٗرین'' یہ چھ سأنی ترتیم شاخِ اتھ دورانس منز کوٗر أمی انجمن پٔنن سالانہ جلسہٕ تھ موقعس پیٹھ آیہ تصویرن ہنٛز نمأئش کرنہٕ۔ اَمہِ علاوہ گُری أمی انجمن وندس منز دِلہِ تہٕ بمبئی منز پنہٕ نبن تصوٗیرن ہنٛز نمأئش۔ یم تصوٗیر کأفی پسند آے کرنہٕ۔ بمبئی ہنٛزِ نمائشہِ منزتہٕ سپدی شأمِل انجمنکی زِ (2) مصوِر سوم ناتھ بٹ تہٕ ترلوک کول یہند تصوٗیر گُری ہندوستانکوٗ بَڈوٗ بڈوٗ مصوِرو پسند، تہٕ یم تہٕ آے شُمار کرنہٕ ہندوستانکبن بڑبن مصوٗرن منز یم سأری تصوٗیر آسہٕ گشیرِ ہنٛزِ زندگی سِتی تعلق تھاوان۔ ماہِ مئی منز سپدہ یمہِ انجمنکہِ طرفہٕ تصوٗیرن ہنٛز اکھ بڈ نمائش سرینگرس منز یتھ منز دُنیا ہکبن بڑبن بڑبن مصوٗرن ہندی تصوٗیر ینِ ہاوٗنہٕ۔ یم تصوٗیر گُرہ فراہم یونسکو UNESCO ''[1]

[1] رِسالہٕ کونگ پوش جلد 1 نمبر 6 ماہ ژیٹھر 2006 مکری اپریل 1950 ایڈیٹر سوم ناتھ زتشی۔

CC-0. Kashmir Treasures Collection Srinagar. Digitized by eGangotri

ماگو صأبُن یہٕ وُنن چھُنہٕ صحی کہٕ قومی کلچرل فرنٹ تنظمیہِ ہُند تصّویر دیُت کاچرو صأبنِ حقیقت چھِ یہٕ کہ تمہِ وقتکی کمیونسٹ پارٹی ہندیو ہم خیالو بناو یہ، جماعت پننو سیأسی اغراضو خأطرہ پچ ذِکر مےٚ مضمونس منز بڑونٹھے گرٕمژ چھِ۔ یہ چھُ صحی کہٕ ایس۔ ایچ۔ رضا آو کشیرِ 1949ء منز رضا اوس یمن دوہن مختلف مصّورن ہندبن گرن منز روزان تہٕ نبصف رأژ تام أسی یاتہٕ تصویرٕ بناوان نتہٕ بحث کران یمن مصّورن منز أسی سوم ناتھ بٹ، ترلوک کول، نِثار عزیز غلام رسول سنتوش بیترِ۔ مگر سأنی کینہہ آرٹسٹ أسی تمہِ بڑونٹھے جدید تقاضو نِشہ باخبر تِکیازِ امر سنگھ ٹیکنیکل انسٹچیوٹ یُس 1913ء منز مہاراجہ پرتاپ سنگھن (1885ء تا 1925ء) قایم کوٚر اَمہِ وقتُک وزیرِ تعلیم اوس ڈاکٹر اے مِتراتہٕ کالجُک گوڈنیُک پرنسپل اوس مسٹر انڈریوز۔

1947ء برونٹھ أسی کشیرِ منز ڈوگرٕ حکمران آسنہٕ باوجُود کمپنی راجُک سبٹھاہ عمل دخل کشیر أس سیأسی لِحاظہٕ سینٹرل ایشیاء مماٚلکن یمن منز روٗس، چین، تہٕ وغأرہٕ أسی۔ دوٗیمہِ طرفہٕ اوس پوٗرہٕ برِ صغیرس پیٹھ (ہندوستان، پاکستان، بنگلہ دیش تہٕ وغأرہٕ) پیٹھ انگریزن ہند غلبہ انگریز أسی ایشاہس منز روسی تہ چینی اقتدارس سخ کھوژان یم

CC-0. Kashmir Treasures Collection Srinagar. Digitized by eGangotri

أسی لہذا مختلف وسیلو اتھ ستی پنن رشتہ ہموار تھاؤن یژھان انگریز أسی مختلف علم دوس اِنسانن سیاہن وغأرن کشیرِ اندر جاسوسی ہندِ غرضہٕ کنی وسطی ایشا سوزان حالت وأژ یوتامت زِ مہاراجہ پرتاب سنگھ کوٚرکھ 1889ء منز اکہ حسابہٕ بےٚ دخل انگریزو کری بیٚتہٕ 1885ء منز ریزِڈنسی (British Residency) قأیم یمُک دفتر از کالج ایمپوریم بِلڈنگ چھےٚ اَمہِ برونٹھ تہٕ أسی کیٚنہہ انگریز کشیر ہُند علاقائی نقشہ بناونس پیٹھ 1855ء پیٹھہٕ 1963ء تام پرتھ جایہٕ پھیران یمن منز کیٚنہہ ڈرائینگ ماسٹر تہٕ أسی ۔ یہٕ دور اوس کشیرِ ہندِ خأطرِ جان تہٕ خراب تہٕ کشیرِ منز پھہلیو و کالراہ 1888ء -1882ء 1900ء تا 1902ء-1906ء تہٕ 1907ء یٚمہِ ستی ساسہٕ بٔدی کأری گر تباہ تہٕ برباد سپدی 1887ء منز کوٚر لارنس صأبن کشیرِ ہُند بندو بست جدید طریقو ستی یہ اوس کأشرِ بن ہندِ خأطرِ اکھ رُت قدم مہاراجن یٚیلہٕ یہٕ وپھی زِ یتک صنت و حرفت ہبژن خراب گژھن تہٕ تمی کھول بیٚتہٕ اکھ پالی ٹیکنک کالج یتھ منز کیٚنہہ انگریز استاد تہٕ مصوِر شأمِل أسی اَتھ دورس منز یا اَمہِ برونٹھہ چُھ وارِیاہو سألانیو برطانوی طرز عملس پیٹھ مُختلف تصوِیر بناوِ مژ تِکیازِ تہٕژن تصویرن منز اوس زیادہ تر کوہ تہٕ بال اوٚبُر، شین، پوشہِ ذأژ، رسم

CC-0. Kashmir Treasures Collection Srinagar. Digitized by eGangotri

و رواج، اِنسانی شبیہہ، فنِ تعمیر یم سارے تصوِیر آسہِ یم آبی رنگن منز بناوان امیٚک مقصد اوس تمن پننہِ سفرنامن منز چھپانہِ بیٚہِ برطانوی حأکمن بطورِ نظرانہِ پیش کرُن أڈی سیّا أسی تصوِیر بناوِتھ راجن تہِ مہاراجن کنِتھ پنُن سفر خرچہِ بیترِ پوٗرہِ کران اَتھ دوران أسی کشیرِ منز تہِ کینٛہہ مُصوِر ستہ لال کھرو، دیناناتھ ولی المست ،ٹی۔ابن در، دوست محمد پنُن اوزقہِ کماونہِ باپتھ شِکاربن منز تصوِیر سجأوِتھ سیاہن شوقینن تہِ شأہی اَفسرن کنان کُنہِ کُنہِ وِزِ أسی ہوس بوٹن منز تصوِیرن ہنز نمأیش تہِ کران یہ صورتحال اوس 1947ء پیٹھہِ لگا تار دہن (10) پندہن (15) وٗرٔیین جأری آزأدِی پتہِ بدلیوو یہ سوٗرے صوٗرتحال۔

یمو مصوِروں بناوِ (On the spot) منظر کشی ہنز تصوِیر لازمأ پیوو تمہِ وقتکین مقامی مصوّرن پیٹھ رضا صأبن ، ہرکرِشن لال سُند تیوٗت اثر کہِ تمو ہیوٗت یِہندبن نِقشہِ قدمن پیٹھ پکُن۔ یمہِ وقتہِ أسی گہرائی سان سوم ناتھ بٹ، ترلوک کول، پی ۔ابن کاچرو تہِ غلام رسول سنتوش تصویرن پیٹھ نظر چھ تراوان باسان چھ کہ یم سأرے تصوِیر چھ أ کی مصوّرن بناوِ ہِژ۔ تِکیاز موضوعی تہِ فنی اعتبارِ أسی نہِ یمن منز کانہہ تہِ فرق باسان۔ صرف آسہِ یم تصوِیر یِہندبو دستخطو یا ناووٗ ستی

CC-0. Kashmir Treasures Collection Srinagar. Digitized by eGangotri

پرزناونہٕ یوان۔ مثالہِ رٕنگہٕ یُس سرورق 1950ء کِس کونگ پوش رِسالس پیٹھ چھ سنتوش صاٗبن بنوومُت (Mother and child)[1] سو چھ اَمہِ دورٕچ ٔنٛہٕ مِثال۔ گوٚو کہِ سنتوش صاٗب اوس انجمنِ ترقی پسند مصوِرین ناوہ تنظیم منٛز 1950ء بزٕونٛٹھے شاٗمل سپُدمُت یہِ جماعت یتھ منٛز ترلوک کول، پی۔اٮ۔ کاچرو، شیخ غلام رسول، اُمیش کول، اٮس۔اٮ بٹ، نثار عزیز، بنسی پارِمو تہٕ غلام رسول سنتوش شاٗمل چھ یِم آسی گوڈہ نمائش گاہس منٛز تہٕ پتہٕ کلچرل کانگریس کِس دفترس پیٹھ (یہِ دفتر اوس گوڈہ رایل ہوٹل ریگل چوک سرینگرس منٛز تہٕ پتہٕ بنڈس

---

[1] اکھ تصویر چھےٚ کونگ پوش کس کوٚورس پیٹھ اتھ تصویرس پیٹھ چھ اکھ موج مؤدی ہتِس نچوِس ہتھ ودان یہِ تصویر بنوو مےٚ وُڈکٹ (wood cut) یعنی ہچہ کِنتھ (بہ تہٕ میون تخلیقی سفر غلام رشول سنتوش سون ادب 95-1994ء سنتوشس متعلق چھُ ملک راج آنند لکھان مرگ (marg) 1955ء کِس شمارس منٛز۔

25-years old Gulam Rasool Santosh, recipient of a Govt. of India Cultural Scholarship for studying under an expert for two years. Sees immense possiblities in the mirky houses and lanes of Srinagar and defends some of the local artists against the allegation of " eternally painting houses and boats and nothing else."

CC-0. Kashmir Treasures Collection Srinagar. Digitized by eGangotri

مہجُور صابنہِ پیٹھہ راہی صأبس تام مصوِر اٮ۔ ابن بٹ سندِ پیٹھہ سنتوشس نام کمیونسٹ پارٹی ہُند منشورِ (Manifesto) دِلس تہٕ دبماغس چھاپ ترأوِتھ تِکیازِ یِہنزن تصویرن ہُنٛد اکثر موضوع اوس بوچھِ سامراجس خلاف جنگ روٗسس تعریف تہٕ امریکاہس خلاف نارِ بأزیِ سرمایہ دأری ختم کرِنی جاگیر دارن زمین نیوٚن وغیرہ اتھ سِلسِلس منز أسی یِم نمایش گاہس منز تصویر بناوان ڈراما تیار کران اِنقلأبی شأعری، افسانہِ لکھان تہٕ پتہٕ مشہوٗر گوٚن وأسِس عبدالغنی نمتہٕ ہالی یس اَتھہِ انقلأبی طرز تیار کرِتھ گامن قصبن تہٕ شہرس منز لوٗکن بزٕونٹھہ کنہِ پیش کران تاکہِ کُشیرِ منز تہٕ یِیہِ سرخ اِنقلاب (کمیونسٹ حکومت) یوہے وجہ اوس کہِ امیرا کدٕلِکس بازرس تہٕ کاوٚجی محلہِ کِس أڈِس حصس کوٚر یِمو ناو لالچوک (Red Square) یعنی ماسکوکس مشہوٗر Red Square ناوس پیٹھ 1948ء پیٹھہ 1953ء تام کوٚر یِمو مصوِرو پنہٕ نبن تصویرن ہنز نمائش مجاہد منزل پتھر مسجد نِیڈوز ہوٹل تہٕ نمائش گاہ کبن ہالن منز۔ أمی انجمنن کری گوڈنچہِ نمائش مَی 1949ء سرینگرس منز یِیمُک رسمِ ابتداء مشہوٗر مصوِر (Art Critic) نقاد تہٕ تأریخ دان پرسی پراون (Percy Brown) صابن کوٚر اَمہِ نمائشہ ہنز اکثر تصویر آسہٕ

CC-0. Kashmir Treasures Collection Srinagar. Digitized by eGangotri

پھٹ متنہ ہچہ مکانن۔ ژھنز متی پلو لأ گتھ لوکن خستہ حال بازرن تہ کوچہ دریاون کوہن تہ ڈلچ منظر کشی وغارہ۔ یم سارے تصویر آسہ یا تہ بڑہن جلد پٹنہ پیٹھ، پلے ووڑشیٹن (Ply wood sheets)۔ ڈرائینگ پیپرس پیٹھ واٹر کلر، سیاہ میل، موم تہ رنگ ستی بناونہ یوان۔

1995ء منز یلہ أخری پھر سنتوش کشیر آو تہ بہ اوسس پرتھ دوہہ أمس نش یوان گژھان اکہ دوہہ یلہ میأنی نظر أکس المار پیٹھ پیہ تتھ منز آسہ 1950ء تا1960ء تامتھ کینہہ پرانہ سنتوش سنز بناوہ تصویر خراب حالتس منز موجود یم تصویر کجہ مے المار منز تہ یہنز نمائش کر پتہ دلہ منز تہ کینہہ چھ دنہ سنتوش صأنس فرزند شیر سنتوش صأبس نش موجود یم تصویر تہ آسہ گتہ پٹنہ یا زیٹھنہ ڈرائنگ شیٹن پیٹھ بناونہ آہز موضوعی لحاظہ تہ آسہ تی پچ مے پیٹھہ کنہ ذکر کرہز چھے۔ امہ دورچہ سارے تصویر چھے تقلید کران فرانس کس مشہور مصوِر پکاسوسنز (یمی وہمہ (20) صدی منز Cubeism سہ سمتی تصویر بناو۔ سہ سمتی کیوب (4×4×4 شش پہلو یتھ چیز چ شے سطح یس مربع یا ژو گوشہ شکل ز مربع سطح ملاوتھ 90 درجن ہند زاویہ بناو کینہہ لوکھ چھ اتھ کیوبی مصوری ونان۔ کشیر منز کری

CC-0. Kashmir Treasures Collection Srinagar. Digitized by eGangotri

اَتھ تحریکہ اکثر مصوِرو تقلید تِکیازِ انجمن ترقی پسند مصوِرین (Progressive Artists Association) أس مارکسی نظریس سبٹھاہ اہمیت دِوان اَمہِ انجمنکین ہفتہٕ وأری اِجلاسن منز أس مصور سنزِ مصوِری پیٹھ پِکا سوُ سِنٛد یا ہُنٛد وستانکس مشہوٗر مصور اٮس۔ ایچ رضا سُندِ فلسفہٕ نظرِتل تھأوِتھ تنقید کران۔ اگر کانہہ مصور مارکسی فلسفُک یا غُرنٛج ذکر رنگو سٔتی کاغدس پیٹھ ہاوِہے نہٕ تہندی کنٛہ اوس نہٕ سُہ مُصور کینٛہہ اَمہ تحریکہِ سٔتی اگرچہ کأشرِس ثقافتس پوچھر لوٗگ مگر دَدارِ تہٕ واتہ نووہس تِکیازِ مجبوٗر ہیو شأعر' شیوناتھ رینہ، میر محی الدین، شیخ غلام رسول تہٕ دینا ناتھ ولی المست کوٗرکھ پننہِ پننہِ فطری صلاحیتنِش دوٗریم حضرات أسی کٔشیرِ ہُنٛد فطرت پننہِ مویہِ قلمہٕ سٔتین بیٚیہِ تخلیقی قوت رلأوِتھ لافأنی منظرکٔشی کران۔ اَتھ وقتس منز اگرنہٕ سنتوش گاڈبن (Bus) پیٹھ گل کاری تہٕ منظرکٔشی کرِہے نہٕ سُہ آسہے باقی مصوِرن ہنٛدی پأٹھی عمرِ عمرانس مارکسی فلسفس لأرِتھ گوٗمُت۔ 1953ء منز یٚیلہِ باقی مصوِرن سٔتی یمن منز (سوم ناتھ بٹ، ترلوک کول، پی۔ابن کاچرو، اُمیش کول، بنسی پارمو، اوماکھوسا، شیخ غلام رسول، نِثار عزیز پران کِشور اوما کھوسا، بیٚیہ بنگال موٹرس مالِکہِ سنز کوٗر۔) غلام رسول سنتوش صابن تہٕ شمولیت

CC-0. Kashmir Treasures Collection Srinagar. Digitized by eGangotri

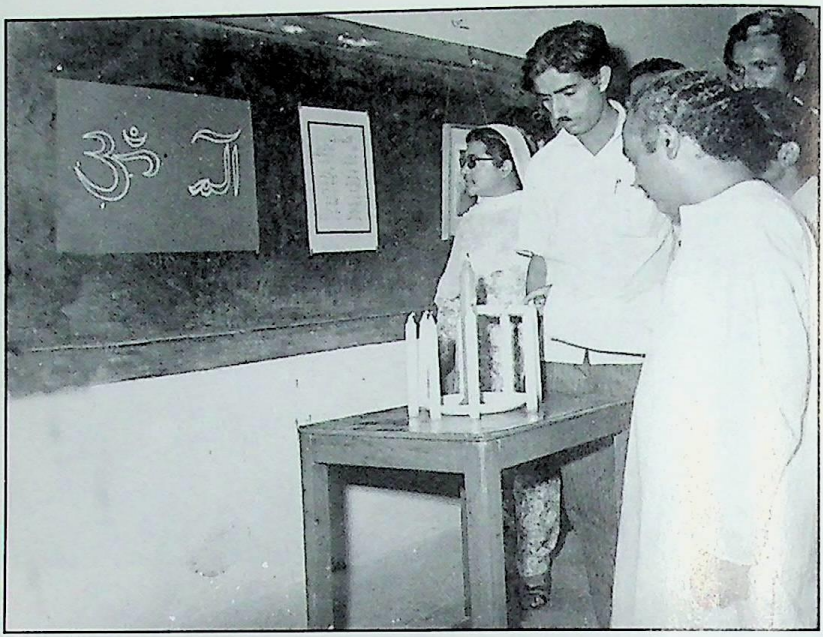

غلام رسول سنتوش، حسرت گڈھ، زینب بیگم، کالج آف ایجوکیشن۔
1974ء منز آرٹ ایگزیشن مشہور افسانہ نگار، ٹھاکر پونچھی سندس یادس منز

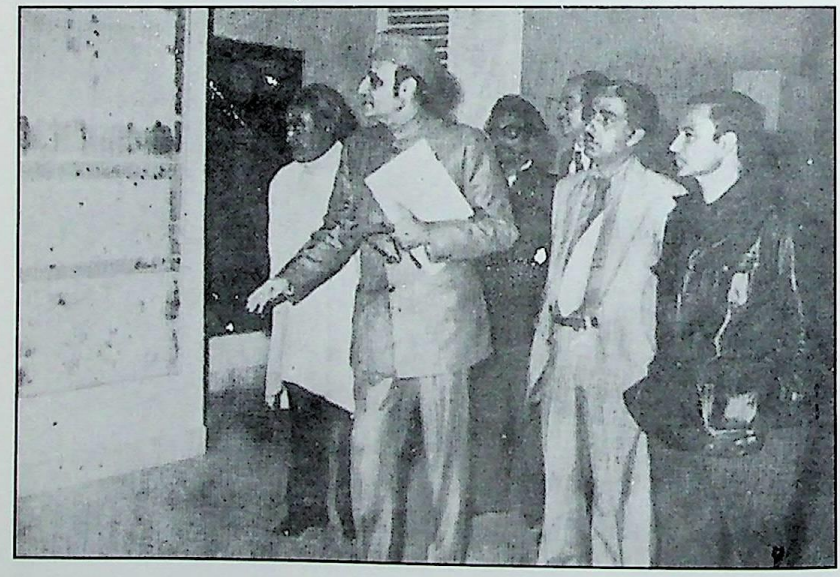

1981ء احمد اللہ شاہ، حسرت گڈھ، ڈاکٹر کرن سنگھ، سنتوش، دہلی آرٹ ایگزیشن

CC-0. Kashmir Treasures Collection Srinagar. Digitized by eGangotri

بخشی غلام محمد سابقہ وزیر اعظم جموں کشمیر، سنتوش، ماسٹر زندہ کول،
علی جواد زیدی، رسا بھدواہی، 1960ء سینٹرل کمیٹی کلچرل اکیڈیمی

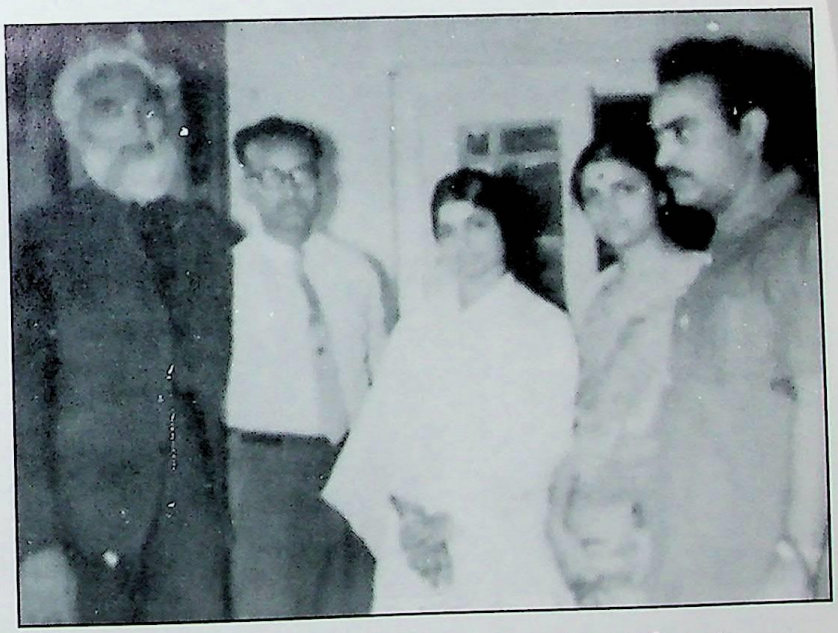

غلام رسول سنتوش، کشوری کول، مسز سرکار، ایم آر سرکار، ایم ایف حسین 1967ء

CC-0. Kashmir Treasures Collection Srinagar. Digitized by eGangotri

گر تہٕ اَمہِ نمایشہِ ہُنٛد رسمِ ابتداء کوٚر ہنٛدوستانکی مشہوٗر ادیب تہٕ مصوّر شناس ملک راج آنند تہٕ بیٚیہِ مشہوٗر فلم ڈائریکٹر تہٕ کہانی کار ضِیا سرحدی صاٗبن یہِ نمائش اُس اَکِس ہفتس نِیڈوزِ ہوٹلس منٛز چلان۔ اَمہِ پتہٕ پژھے اکھ نمائش لُج ٹورسٹ سینٹرس منٛز تیمچ رسمِ رونمائی بخشی غلام محمد صاٗبن[1] گر ستی ہیوٚن کینٛہہ تصوِیر ریاٗستی سرکارِ خاٗطرِ تہٕ مُلی سنتوش صاٗبس آوو ننہِ سُہ بناو ٹورسٹ سینٹر چہِ لُبہِ پیٹھ ہمیال ناٗگر راے دلپلہ ہُنٛد اکھ میوٗرل (Mural) یہ میوٗرل اوس 1970ء تاٗنی موٗجود تمہِ پتہٕ کوٚر کمی تانی ناخانہٕ حاٗکمن اَتھ پیٹھ رنگ تہٕ یہِ حسین فن پارِ گوٚو ہمیشہ خاٗطرِ ختم اگرچہ امچ تصوِیر مے نِش موجوٗد چھ۔ یہ فن پار تہِ اوس (cubeism) تہٕ کاٗشرِ شیبہہ کاٗری ستی مالامال۔

[1] بخشی غلام محمد زاو 14 جنوری 1907ء تہٕ رحمتِ حق سپُد 15 جولائی 1972ء یہ اوس کشمیر ہُند نائب وزیر اعظم 1947ء پیٹھہٕ 1953ء تام پتہٕ بنیو و 1953ء پیٹھہٕ 1963ء تام وزیر اعظم۔

CC-0. Kashmir Treasures Collection Srinagar. Digitized by eGangotri

سنتوشس أس سرکأری کیو پرائیوٹ نوکری کرِنی کھران اگرچہ تمی زندگی منز وارِیاہ مُشکلات ؤچھی مگر تمی کوٚر نہٕ زانہہ اَتھ کُن ظون أمس آیہِ کشیرِ تہٕ ہندوستانس منز بڈی بڈی عہدہٕ تہٕ پیش تھاوِکھ مگر سُہ اوس ونان یم گیہِ سونچکی دروازہ بند کرِنی تہٕ کیر ننہٕ منڈ کھ بنُن اَتھ سِلسِلس منز ییلہِ تمی میٹرک کرتھے شبن 6ربتن ہنز نوکری جواب کوٚر پتہٕ ییلہِ سنتوش بروڈا پیٹھہٕ ٹرینگ کرِتھ کشیرِ آو تمہِ وزیرِ اعظم بخشی غلام محمدن سوٚز سنتوشس پنُن زامتُر میر نصراللہ یہِ ونہٕ نہٕ زِ سُہ گرِ ڈرائیکٹر سکوٚل آف ڈِزائین عہدہٕ قبوٚل مگر سنتوشن کوٚرنس اِنکار تہٕ پنُن دوس ترٛلوک کول یُس مألی مُشکلاتن منز ہنہٕ اوس آمُت کوٚرُن اَمہِ عہدہٕ خأطرِ تجویز بخشی صأب نہٕ مانان مگر سنتوش صأبُن اِصرار تہٕ زارِ پارِ ستی لوٚگ ترلوک کول اَتھ عہدس پیٹھ ملأزِم أمِس ستی یم باقی مُصوِر اَتھ محکمس منز ملأزِ لگی تمن منز أسی سوم ناتھ بٹ، پی۔ ابن کاچرو، مِسٹر سپرو، اسداللہ ترابی، اے۔ کے رینہ، سوراج تکو وغیرہ۔

1953ٕ پیٹھ گیہِ کلچرل کانگریس ختم تہٕ کلچرل کانفرنس آیہِ وجوٚد منز امیٚک صدر بنیو و خواجہ غلام محمد صادق تہٕ جنرل سیکٹری دینا

CC-0. Kashmir Treasures Collection Srinagar. Digitized by eGangotri

ناتھ نادم اتھ کانفرنس تہٕ أسی ترٛے(3) شعبہ یعنی اکھ ادبیٚن تہٕ شأعرن ہُنٛد۔ دوٚیم گبوٚن والین تہٕ ڈراما کرن والین ہُنٛد تہٕ ترٛیٚم شعبہ اوس مصوِرن ہُنٛد اگرچہ اَمہِ وقتہٕ کانفرنس کیو اہلکارو تمن ادبیٚن شأعرن تہٕ مصوِرن تہٕ دعوت دِژیم نہٕ کلچرل کانگریس کِس منشورس ستی ذہنی واٹھ تھاوان أسی تہٕ یتھٕ پأٹھی گیہِ تِم تہٕ اتھ منٛز شأمِل۔ سنتوش صأب اوس یِمن ترشوٚنی شعبن منٛز اکھ اہم کردار ادا کران۔ سنتوش صأبن اوس أتھی وقتس منٛز کأشِر شأعری شروع کرِمژ سنتوش صاہٕبی گوڈنچ نظم سونتس کُن چھ کونگ پوش 1953ء منٛز شایع سپز ہِمژ۔

سونتھ آمُت جوش رہتہٕ کول ہیتھ

توشہ ونہِ ہِمژ پوشہ تھرہ رٔژ ڈال ہیتھ
لولہ بھُر بھُر لولہ مسکی پیال ہیتھ
تازہ ہستی سہ میٚہ سوٗ داماہ چاوہ ہے
نارہ دوٗومُت سینہ میون شہلاوہ ہے

أمی سنٛز گوڈنچ غزل چھِ کونگ پوش جلد نمبر 3 صفہٕ نمبر 31 پیٹھ گوڈنیک شعر

CC-0. Kashmir Treasures Collection Srinagar. Digitized by eGangotri

ننہ دانہ موٚت مستانہ بَن دیوانہ ونے کیاہ
کر عام عامنَ لولہ کی افسانہ ونے کیاہ

آخری شعر

وَچھہِ تل یہ رؤ چھمُت جوش رَچھی رَچھی وارِ تھو سنتوش
یہ اوس پوشن بوش کھسہِ کمہِ شانہٕ ونے کیاہ

کلچرل کانفرنس اُس ہمیشہِ تضادن تہٕ مختلف خیالن ہنٛز شکار اَمہِ کانفرنسہِ ہنٛدی ہفتہٕ واری کاروائی ہنٛز اکھ رجسٹری چھِ مےٚ نِش یتھ منٛز مُختلف تخلیقن تہٕ کانفرنسہِ ہنٛدی خدو خال معلوٗم چھ، سپدان اتھ سِلسِلس منٛز کرِ بہٕ اکہِ پژھے مجلسہِ ہنٛز کاروائی بونہٕ کنہِ نقل۔

''8 اکتوبر 1954ء آل سٹیٹ کلچرل کانفرنس کے انجمنِ مُصنّفین کا یہ ہفتہ وارِی اجلاس عزیز ھارون کی صدارت میں منعقد ہوا۔ حاضرین کی تعداد 28 تک تھی سابقہ ہفتہ کے مینٹس پڑھے گیئے۔ مینٹس پر تبصرہ کرتے ہوئے عزیز ھارون نے کہا کہ امین کامل نے یہ بھی کہا تھا کہ کلچرل کانفرنس کے صدر جناب غلام محمد صادق نے کلچرل کانفرنس کے ایک اجلاس میں کہا تھا کہ اگر کشی شخص کو حسابات دیکھنے کا شوق ہو تو وہ کسی بھی وقت دفتر پر آکر ایسا کر سکتا ہے۔ کاچرو نے

CC-0. Kashmir Treasures Collection Srinagar. Digitized by eGangotri

کہا کہ مینٹس سنُنے کے بعد معلوم ہوا کہ سابقہ اجلاس میں رائٹرس یونٹ نے کلچرل کانفرنس سے متعلق بہت کُچھ کہا ہے۔ لیکن فصلیے کلچرل کانفرنس سے متعلق نہیں بلکہ کلچرل کانفرنس کی انجمن مصنّفین سے متعلق لئے گئے ہیں۔ اور رائٹرس یونٹ نے اپنی گھتیو کو سُلجھا یا اور سُلجھا نے کی کوشش کی ہے۔ کاچرو کے اس سوال کا جواب دیتے ہوئے راہیؔ نے کہا کہ جس وقت تک رائٹرس یونٹ مضبوط اور مُنظم نہ ہو جائے اس وقت تک کلچرل کانفرنس اور اس کے دوسرے یونٹوں سے متعلق گفت شُنید اور بحث بے معنی ہوگی۔ اس کے بعد مینٹس منظور ہوئے اور ایجنڈا کے مُطابق سنتوش سے نظم سُنانے کیلئے کہا گیا۔ سنتوش اپنی نظم ساتھ نہیں لائے تھے اس کے بعد بیکس کی باری تھی مگر وہ غیر حاضر تھے۔ اس لئے پرم جیت سنگھ نے اپنی ایک اردو کہانی جس کا عنواں ''آخر قصور کس کا تھا'' پڑھی کلچرل کانفرنس کہ بیّہ اکہ اجلاسُک حوالہٕ دمہٕ بہٕ یوسہٕ 1 اکتوبر 1954ء منز منعقد سپز۔

''سنتوش۔ بقایا کے کہنے سے ایسا معلوم ہوتا ہے کہِ ہماری تنظیم مکمل طور سے بے عمل ہو کر رہ گئی ہے۔ حالانکہ حقیقت یہ ہے کہ ہم نے پچھلے ایک سال کے دوران میں تھوڑا بہت کام بھی کیا

CC-0. Kashmir Treasures Collection Srinagar. Digitized by eGangotri

ہے۔ جہاں تک حِسابات کا تعلق ہے میرا بھی یہی خیال ہے کہ گذشتہ کنونیشن (Convention) کا حساب چونکہ پہلے ہی پاس ہو چکے ہیں اس لئے اُن پر دوبارہ غور کرنے کا ضرورت نہیں۔ البتہ بعد کا حسابات کا مطالبہ کیا جا سکتا ہے"

أتھ وقتس یعنی 1954ء منز سوٗز بخشی غلام محمد صابن گورنمنٹ آف انڈیا ہکس ثقافتی وٗظیفس (Cultural Scholarship) پیٹھ غلام رسول سنتوش ایم۔ایس۔ بروڈا یونیورسٹی ہندِس شعبۂ مصوِری منز مصوِری ہنز تربیت حأصل کرنہِ اَمہِ وقتہِ اوس اَمہ شعبُک سربراہ .پروفیسر ابن۔ ایس بندرے[1] (Prof. N.S.Bendre) یُس پانہِ تہِ اکھ تھکُن لائق مصوِر اوس تہِ ہندوستانی مصوِری منز (cubeism) کیوب اِزمُک زبردس حأمی تربیت دوران اوس سنتوش بوزوے تہِ مألی مشکالاتن ہُند شکار۔ روپیہ ڈوڈس ہتس (150) پیٹھ اوس یہِ نبصف پانس تہِ ترلوک کولس پیٹھ خرچ کران (ترکوک کول اوس یمنے دوہن وظیفہِ ورأے سنتوشُن ہم جمأتی۔)

---

[1] ابن ایس بندرے زاو 1910ء منز آگرہ تہِ 1992ء منز گوٗو سورگواس برڈاہس منز۔1947ء بروٗنہہ پہن اوس بندرے صأب جموں کشمیر حکومتس منز ملازمت کران۔

CC-0. Kashmir Treasures Collection Srinagar. Digitized by eGangotri

ابن ۔ابس بندرے یس منز یم تہِ اوصاف أسی چاہے سو سادگی نرم مزأجی، نیستی تہِ اچھ صفائی یم سأری چیز أسی تمی پنہٕ نِس شاگرد سنتوشس کردار تہِ مُصّور بناونس منز رژھہِ رژھہِ دِتی ہتی 1968-69 یُس گوڈنیک آل انڈیا آرٹس کیمپ کلچرل اکیڈمی ہنٛدِ طرفہٕ مرزا کمال الدین شیدا سندِس مکانہٕ واقع ہأرونس منز سپُدتھ منز آو بندرے صأب بحیثیت مہمان شمولیت کرنہِ اکہِ دوہہ پرژھ مےٚ بندرے صأبس سنتوش صأبس متعلق۔ درجواب وڈتھ سہُ یہِ بہٕ چُھس تہِ چُھ سنتوش تہِ مےٚ پروژھ مس تہٕ کیا گوٗو؟ تورِ وننہ اَسونہِ ہنجہِ ''بہٕ چُھس یمہِ بُتراٗژ ہُنٛد بہٕ چُھس زمین پیٹھ پکان بہٕ چُھس نہٕ کُنہِ تہٕ چیزس متعلق سونچان صرف زمینہٕ متعلق یتھ بُتراٗژ پیٹھ یہ کینٛہہ چُھ سُہ چُھ میون کتُب خانہٕ اِسلئے چُھس نہٕ بہ خیألی یا خأبی تصّویرٕ بناوان بہ چُھس رنگن ستی گِندان باقی کانٛہہ چیز چُھنہٕ مےٚ نِش ضروری۔''

پیٚٹھی پأٹھی أس بندرے صأبن سنتوش صأبس یمے چیز تہٕ وصف عطا کرٕی ہتی بلکہ اوس نہٕ سُہ پتی مبن ژتجھن (40) ژربن منز زانٛہہ تہِ بندرے صأب نبن یمن کتھن نِش دوٗر بندرے صأبس اگرچہِ مذہبس ستی تیژ وابستگی أسنہٕ مگر سنتوش اوس جعفریہ فِرقُک

CC-0. Kashmir Treasures Collection Srinagar. Digitized by eGangotri

زبردست پیروکار تہٕ اکثر اوس کشمیری گیٹس دِلہِ محرمس منز پننہٕ نبن شُربن پانہٕ ذولجناح شریف تلۍ کڈان تہٕ کشیر ِ یتھ بڑس پیانس پیٹھ ساسہ بوٚد روپیہ خرچ کرِتھ گرِمرتی شب کرناوان تہٕ دوستن تہٕ رشتہٕ دارن دعوت دِوان کتھ اُس بروڈاپچ کہ سنتوشن کتھہٕ پأٹھی گذأری ترٕے وٚری اکثر ریلوے سٹیشن پیٹھ خاکہٕ یا شبیہہ بناوِتھ پننہ نِس علمس تہٕ روزگارس ہُربر کران پننبن تصوِیرن منز سہ سمِتی (cubeism) طرز ورتأوِتھ رٕوٚد سُہ پننہٕ نِس اوستادس لرِ لوٚر پکان چاہے تِم مکانن ہند اڈِگر مڈِگر پش (Figurative) (تِم شکلہٕ یِم علامت یا تشبیہہ ستی پیش ہِن کرنہٕ یعنی اِنسانی خدوخال شکل صورت رنگو تہٕ لکیرو ستی بناونہٕ ہِن) یا تاثرِکی فلسفُک اِظہار آسہِ بروڈا یتھ اوس سنتوش مختلف منظر کشی ہندِ ذریعہ یا کانہہ چیز تجدیدی اسلوٗبس منز پیش کرِتھ پننہٕ جمالیأتی حسبُک اِظہار کران چاہے تِم موج تہٕ شُر (Mother and Child) مکانہٕ (Huts) یا حُسنچ منظر کشی آسِہا۔ 1965ء منز یِیلہ سنتوشن مصوِری کرِنی ترأوتھ أسی میأنی کِنی زِ (2) وجوہات اکھ کمار گیلری کِس مألک ام کمارس ستی ناراضگی نتہٕ پتہٕ مِس اِزمس جواب کرِتھ نوٚو کینہہ چیز مصوِری ہندس دُنیاہس دیُن۔ اکہِ دوہہ سپدی علی محمد لون نوٚر شاہ تہٕ

CC-0. Kashmir Treasures Collection Srinagar. Digitized by eGangotri

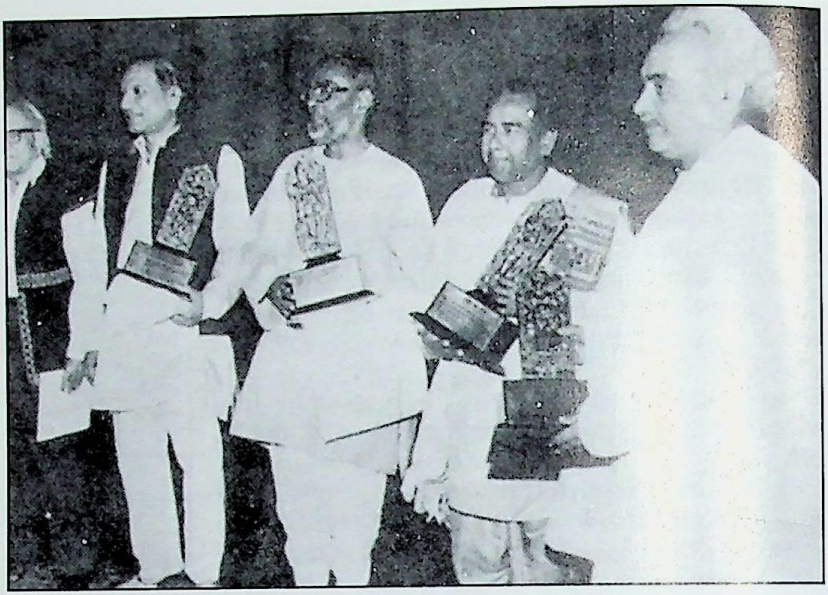

ساہتیہ کلا پریشد ایوارڈ، نئی دہلی 1978ء

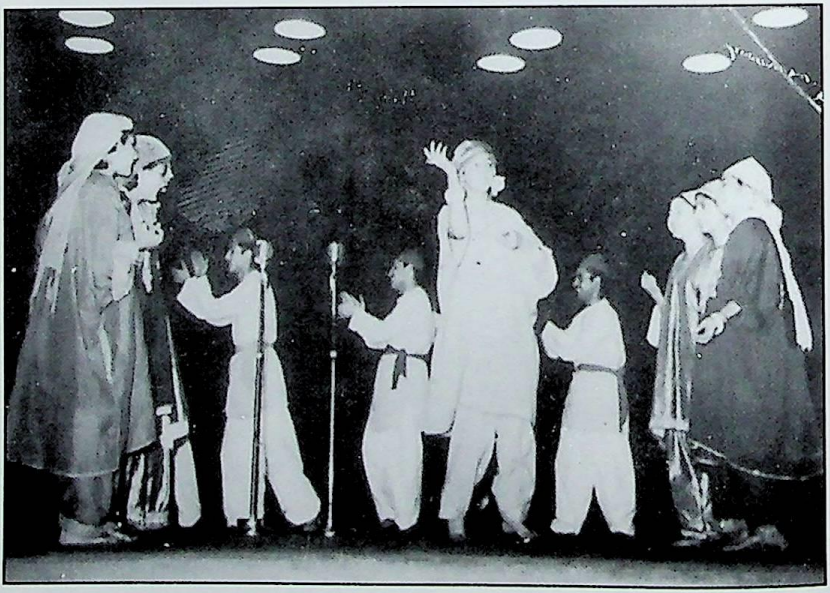

1957ء سنتوش، شمبو ناتھ سوپوری، غلام محمد راہ

CC-0. Kashmir Treasures Collection Srinagar. Digitized by eGangotri

تصویر 1967ء

CC-0. Kashmir Treasures Collection Srinagar. Digitized by eGangotri

بہٕ (حسرت گڈھا) سنتوش سُند یہِ حال وُچھتھ پریشان تہٕ اَسہِ کوٚر فصلہٕ زِ أسی کروون سنتوش مصوِری کرنس پیٹھ بیٚیہ آمادٕ۔ امیر اکدلہٕ پیٹھہٕ گرٕ وسان وسان وۄن مےٚ سنتوشس یہ سورے قصہ تہٕ خشمہٕ سان دیوٚتُن جواب زِ اکھ چھنہٕ مےٚ مصوِری کرنہٕ خاطرٕ کانٛہہ جائے (Studio) تہٕ بیٚیہ چُھ مےٚ پننہٕ مصوِری ہُنٛد روح رکانہٕ تبدیل کرُن۔ کینٛہہ دوہہ گژھتھ کوٚر اَسہِ فاصلہٕ لون صاٗبنس سرکاری مکانہٕ کِس گِراجس بناوو أسی Studio (یمن دوہن اوس علی محمد لون بحثیت ڈپٹی سیکرٹری کلچرل اکیڈمی کواٹر نمبر 13 تُلسی باغ روزان) تہٕ مےٚ وۄنکھ ٹانگہٕ ریڈس پیٹھ چنکرال محلہٕ پیٹھہٕ کنواس، اِیزل رنگ تہٕ باقی چیز ہیٚٹھ تُلشی باغ واتُن۔ دۄیمہٕ دوہہ یٚیلہٕ بہٕ ٹانگہٕ ریڈہ ہیٚٹھ زأنہٕ کدلہٕ پیٹھہٕ چنکرال محلہٕ سنتوشن گرٕ ووتُس اَتہٕ کرٕی مےٚ سنتوشن سخت لڑأیٔ مگر بہٕ تہٕ کتہِ پژہس مےٚ تُلی یم سأری چیز تہٕ تھکھ کوٚڈُم تُلسی باغہٕ۔ دۄیہ ترییٚہٕ دوہی یٚیلہٕ سنتوش صاٗبن مصوِری شروع کرأمی سنز مصوِری ہُنٛد خدوخال اوس پتٔی مہِ کامہِ نِش بدۄن۔ سنتوش اوس اَمہِ قسمُک اِنسان کہِ گِراج استعمال کرنہٕ بدلہٕ دِژتُمی لون صاٗبس اکھ قیمتی تصوٚیر بطورِ معاوضہٕ۔ اَمہِ پتہٕ یٚیلہٕ أسی دونوے دِلہِ گیہِ (یمن دوہن اوس سنتوش

CC-0. Kashmir Treasures Collection Srinagar. Digitized by eGangotri

صأب 3 سی جنگ پورہ بوگل (Bogal) علاقس منز روزان تہٕ عیال اوسُس سرینگرٕ ترٕ گٹہٕ کارہ ستی ہنہٕ آمُت معاشی حالت أس پژ خراب کہ أسی دوشوے أسی وتہٕ پیٹھ ژوچہ بناو ن والین نِشہٕ أکس روپیہ ژوچہ تہٕ دال مفت انان تہٕ تقریباً رؤدی أسی أکس رتبس تیتھے پأٹھی گذارٕ کران کینہہ دوہہ گژتھے آو چانکی آرٹ گیلری ہُند مألِک سردار مہندِی رِتا تہٕ تمی سنز زنانہٕ تہٕ نیکھ سنتوش صأبنہٕ تصویرٕ۔ یوہے وقت اوس ییلہٕ سنتوش غربت پیٹھہٕ عأش کِس دُنیاہس منز گرایہٕ مارنہٕ لوٗگ مگر پننی سادگی تہٕ رُت سونچ تروؤن تہٕ مرٕنکس دمس تانی تہٕ سادہ کپُرک پوژھ نکھس پیٹھ کپر ژادر شرعی یہزار لون صأبس تہٕ مے ستی لالچوک پٹرٕ پیٹھ رِستہٕ تہٕ گوشتابہٕ کھینی پننہٕ بجرُک احساس نہٕ دیُن یوہے اوس سنتوش۔

شُبَن کرشن رینہ چُھ لکھان ''سنتوش چُھ بِسیار جہژل شخصیت یُس بیک وقت مصوِر شأعر ڈرامانِگار تہٕ مُصنّف چُھ مصوِری ہندِس دُنیاہس پیٹھ رؤدسُہ 30 ؤری بن گاشہٕ تارُکھ ہیوٗ پرزلان تمی کر پننہٕ فنکارانہٕ بصیرت ستی تانترِک مصوِری منز اکھ نوٗو ذو زبتہٕ پأدہ ملکی تہٕ غیر مُلکی سطحس پیٹھ آیے تمی سنز مصوِری جان تعریف کرنہٕ تہٕ رژہ نظرِ

CC-0. Kashmir Treasures Collection Srinagar. Digitized by eGangotri

ؤچھنہِ۔''[1]

سنتوش اوس کشمیر شیو اِزمُک اکھ سُہ زانکار تہ خود آگاہ شخص یَس امہ کس نظرِ یأتی تہٕ علمی ورتاوس پیٹھ پوٗرہ عبوٗر اوس چاہے سو تمٔ سنٛز شأعری (بحرِ طویل تہٕ واکھ) یا مصوِری آسہے یوہے وجہ چُھ کہ تمٔ کوٗر پننہِ زندگی ہندبن پتٔ ممبن 27 ستوہن ؤری بن منٛز ہندوستانی مصوِری منز ''نو تانترِک'' (Neo.Tantyric) تصویرو ستٔ اکھ بوٗڈ بارہ اِضافہِ اگرچہِ اَتھ موضوٗعس پیٹھن سنتوشس علاوہ پی۔ ٹی ریڈی ایڈی۔ کے ۔ایس پانیکر۔ برِنڈے اوم پرکاش۔ کے۔ وِی ۔ ہری دَاسَن ۔ پرپھول موہانتی۔ جوتی بٹ وغیرتہٕ اَمہِ قسمچہ تصوِیر بناوِ مگر تِم روٗدنہِ سنتوشنٛز پأٹھی اَتھ فلسفس پیٹھ ثابِت قدم۔ اَتھ سِلسِلس منٛز چُھ۔ پی۔ابن ماگو لکھان[2]

1. "Kashmir" March 1990 vol. ii issue 4 quarerly journal published from canada.

2. Prannath Mago Contempary art in India. A perespective published 2000/2001 by National Book Trust of India New Delhi P 115.

CC-0. Kashmir Treasures Collection Srinagar. Digitized by eGangotri

"The paintings of Santosh are highly arresting Geometric forms, the hexagon symbolizing" divine essence" and the "void", the mystery of the abysmal darkness or "sunya" besides their symbolic significance, the paintings are higly decorative patterns of tesellelated form the developed from a central hexegona core. They are based on three fold triangular symmetry containing a proportional relationship between the triangle "mool trikone" hexgon composed of passive and active triangles which have their own expressive personality and a scope for multiplication.

سنتوش صاحبن چھُ پتہٕ تِس اَکِس کتہٕ لاگس Catalogue متہٕ لکھان ""میانٛ تصویرن متہٕ یوسہٕ موضوعی تبدیلی روٚنما سپز۔ سوچھیتہٕ ہنگہٕ منگہٕ آمرت۔ گژکہٕ کرمے سایہٕ یُدی خاکہٕ کتی کرِتھ مختلف تجربات حاصِل تِکیازِ یمن تجربن متہٕ آس قودرتکو خارجی پہلو یہٕ انسانی جسم یکجا کرنچ کوشش 1965ء متہٕ عالمی سطحس پٹھ یم یہٕ فنی قدرِ بدلے یہٕ تھوکرِی مصوّر توسن توسن مسائلن پٹھ تجربہ کرنس پٹھ مجبورٕ""۔

""سنتوشن وتن چھ زِ پرتھ کانہہ اِنسان چھُ مسرتک تمناہ کران مگر سوچھنہ تس مادّی ذریعو حاصل سپدان بلکہ چھُ تس ستہٕ ابدی مسرت روحانیتس متہٕ زتھیتھ آسان۔ روحانی مسرتس یہٕ شیوتس چھُ اکھ گہرٕ تعلق یمہٕ خوشی حاصِل کرنہٕ باپتھ چھُ اِنسانس دون چیزن ہُند

CC-0. Kashmir Treasures Collection Srinagar. Digitized by eGangotri

خیال تھاوان یاتہٕ دنیاہ ترآوِتھ کوہ ہمالیہ کنہٕ عارن منز زندگی گذارنی تہٕ سماجس منز روزِتھ زِندگی تہٕ ملایا زالِ تِش تجربہ حاصل کرُن اتھ چھِ تاترِکی اصول وتان۔ یوہے چیز مدِ نظر تھاوِتھ کوٗرمے پتہٕ مین موضوعاتن خیرباد کرِتھ تاترِکی فلسفس پیٹھ مصوری شروع"۔ گوو کہِ آکی سُند وُتن چھُ زِ جنسی لذت چھنہٕ گاتہٕ گناہ بلکہ چھُ یہِ زِندگی ہُند اکھ لازمی عمل تہٕ خدائے سُند دینٹ یہِ عمل تہٕ دینٹ چھُ اِنسانس اول تا آخر سَتی سَتی پکان امہِ عملہ سَتی چھُ سہ سروٗر حاصل کران یُس تس لذت تہٕ دُنیاوِی خوشی تہٕ غم دِوان چھُ یوہے وجہ چھُ زِ سنتوشن کوٗر مغربی فنِ مُصوری (مغربی تجدیدیت) جواب تہٕ کوٗرُن پنہٕ تمن تصویرن منز ہندوستانی فلسفہٕ یعنی تاترِکی تہٕ شیوِازم رنگین نقطو، لکیرو (Drawing) زاویوں تہٕ مختلف سطحو سَتی سفید کنواس مالامال۔ سنتوش اوس اکثر ووزُل (Red) کروٗیُن (Black) سفید (White) رنگن ہُند استعمال کران تکیازِ تاترِکی تہٕ شیو فلسفس منز چھُ برہما سنز علامتھ سفید رنگ مہیش کروٗیُن تہٕ وِشنُو ووزُل ملاتہٕ یوان پیٹہٕ اوس تمی سنز مصوری منز نقطچ (Point) چاہے سہ یوٗ ڈیالوگٹ آسہے تمی سُند مطلب اوس زِ قطرِ چھُ دُریاو تہٕ دُریاو چھُ قطرِ یعنی سورے برماٹڈ

CC-0. Kashmir Treasures Collection Srinagar. Digitized by eGangotri

(Prakriti) چُھ اکھ قطرِہ تہٕ ڈرکیاو تہٕ شیوِ اِزمس منز چھےٚ شکتی ووزُل سرسوتی سفید تہٕ کالی سیاہ علامت مانہٕ یِوان۔ سنتوشُن وُنُن چُھ کہ میانہٕ زندگی ہنز سارے عمل چھِ مصوِری یعنی میون آسُن چُھ ''میون کرمَا'' (MyKarma) تہٕ ''میون سَبھاوا''(My Svabhava) اَمہِ مزید چُھ سُہ اَکِس مضمونس منز لکھان۔

''شیوتہٕ شکتی آدم تہٕ حوا پزکرتی تہٕ پُرش مَرد تہٕ زنانہٕ،نَر تہٕ ماد نَرماد کہِ باہمی رشتہٕ سَتی چُھ نظامِ زندگی ہُنٛد میزان قائیم۔ یہِ باہمی رِشتہٕ چُھ ماے محبت ۔ یوہے ماے محبت چُھ نَر تہٕ مادس اکھ اَکِس کُن کُشِش کران۔ دون کُن کرن، زِ بیوٚن روٚپ تِتھہٕ کُنہٕ چُھ اکھ اِنفرادی شعوٗر ہمہ گیر شعوٗر بنان۔ ژِ تہٕ یہِ ہُک تفریقہٕ چُھ مِٹان۔ تمام اِنسان ذاٚت چھے اَکِس ذاتس منز سمان۔ اکھ جُز چُھ کلکُ روٚپ لبان۔ سوہم سوٗ یے چُھس پرِتھ اِنسان ذاٚت ہُنٛد اَصلی ذاتھ[1]''

1964ء منز اَمر ناتھ یاترا پتہٕ یوسہ کیفیتھ سنتوش صاٚب نبن تصوِیرن منز پاٚدہ گیہِ تچھ اکھ مِثال سو تصویر یوس کلچرل

---

[1] یہ تہٕ میون تخلیقی سفر غلام رسول سنتوش سون ادب 1994-95 کلچرل اکیڈمی سرینگر۔

CC-0. Kashmir Treasures Collection Srinagar. Digitized by eGangotri

اکاڈمی فروخت کرتھ تصویرِ منز چھِ امرناتھکی بالہ تھنگی سفید شین تہٕ کرہنی ہائے ووتلاونہٕ آمژ امیک معنی گوو برہما تہٕ مہیش یا کامی سرسوتی یم شیومتکی اہم کردار چھِ یمو اوس سنتوشس پیٹھ سبٹھا اثر تر وومُت۔

سنتوش اوس پزی پأٹھی کشیرِ ہُند سپوت (Son of the soil) تکیازِ تمی لوڈ ہمیشہ کأشرِ ثقافت تہذیب تہٕ زبانہٕ خأطرِ یوہے وجہ اوس تمی کوٗر احتجاجن 1973ء منز کلچرل اکیڈمی اعزازی خلعت رٹنس اِنکار تہٕ لیوکھن تحریری خط اکیڈمی ہندبن حأکمن کہ کأشرِ زبأنی تہٕ فنونِ لطیفہ چھُنہٕ جموں و کشمیر سرکار ترقی ہندِ خأطرِ کانہہ تہٕ کأم کران اگرچہ باقیو ادیبو شأعرو، موسیقارو، اداکارو تہٕ مصوِرو خلعت تہٕ انعام لوتہِ پأٹھی رٔٹی تہٕ پنٔی ذات کرکھ سرکار انعاموٗستی مالامال سنتوش صأبن بوٗڈ دیٹُت چھُ یٔیلہِ تمی 1958ء منز بحثیت ممبر سینٹرل کمیٹی تہٕ کنوینیر ایڈوائزری بورڈ برائے مصوِری وخوشنویسی ہُند کلاس قأیم کرنوو تہٕ آل اِنڈیا آرٹ ایکزیبشن 1960ء یتھ منز ریأستی تہٕ بیرونی ریأستکی مصوِر ایف۔ایم۔ حُسین، کے۔ایس کلکرنی، جے سُلطان علی، آر۔کے بٹناگر، رام کُمار، بندرے، حصہٕ نیو تہٕ اَتھ ایکزیبشنس منز توٗر مُلکی سطحس پیٹھ سنتوش صأبس 500 روپین ہُند گوڈنیک انعام تہٕ ریأستی

CC-0. Kashmir Treasures Collection Srinagar. Digitized by eGangotri

سطحس پیٹھ (300) تزبن ہتن روپین ہُند انعام (اَمہِ علاوہ دِتکھ ریأستی سطحک انعام بنسی پارمو، پران کشور، ڈاکٹر اومکارناتھ ٹھسُو اَتھ نمایشہِ منز یمو مقامی مصوِر وھہِ نیو تمن منز چھِ سنتوش، جے۔ابن سپرو مِس کیشوری کول، پران کِشور، اوماکھوسا، بنسی پارمو، ڈاکٹر اومکارناتھ موہن رینہِ، سورج تِکو، دیوی داس، چندولال، ڈی۔ابن ولی المست یہ نمایش أس 1 تا 7 نومبر تا 1960ء لوکن ہند وُچھنہِ خاطرِ ٹورسٹ رِسپشن سینٹر سرینگر کبن دون ہالن منز سجاونہِ آمژ۔ امیُک رسمِ افتاح کوٗرتمہِ وتِکی وزیرِ تعلیم میر غلام محمد راجپوٗری۔ اَمہِ نمأیشہ ہنز انتخابہ تہِ انعامہِ دِنہِ باپتھ یوسہِ دُنفری کمیٹی (Two mans committee) مُقرر أس کرنہِ آمژ تتھ منز أس ایف۔ایم۔حُسین تہِ کے۔ایس کُلکرنی۔)

1962ء پیٹھہِ 1997ء تامت دُنیاہکبن اکثر مُلکن منز کُرسنتوشن مصوِری ہنز نمایِش یمُک اہتمام سرکأری طور کرنہِ اوس یِوان سنتوش صأبس توٗر گوڈنیک انعامہِ 1957ء ''امُن'' (Peace) تصوِیرِ لئِلت۔ کلااکیڈمی دہلی کہِ طرفہِ یوسہ سہ سِمتی (Cubeism) فلسفس تحت بناونہِ أس آمژ دوٗیم انعامہِ دیوُتھس 1964ء منز ''خدا کے قریب

CC-0. Kashmir Treasures Collection Srinagar. Digitized by eGangotri

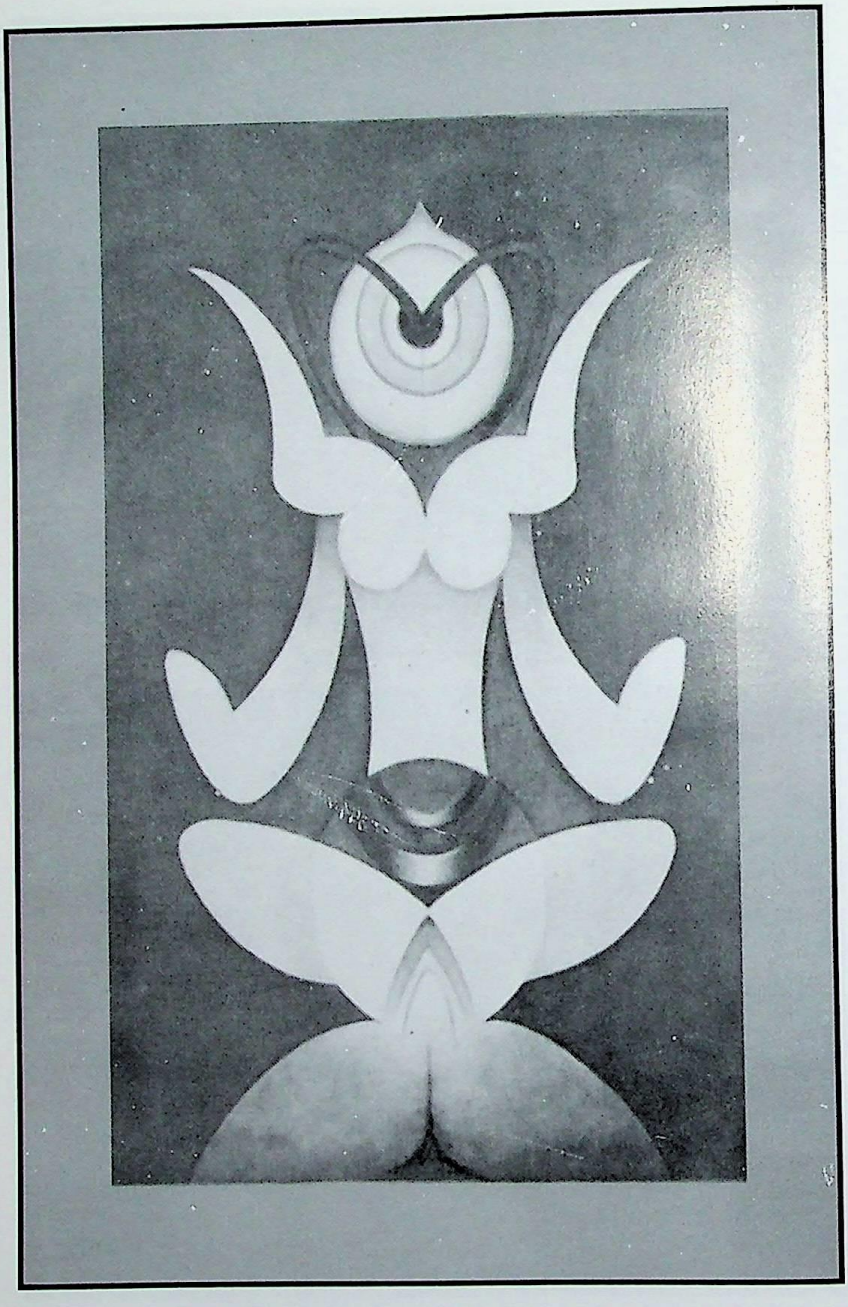

تصویر 1974ء

CC-0. Kashmir Treasures Collection Srinagar. Digitized by eGangotri

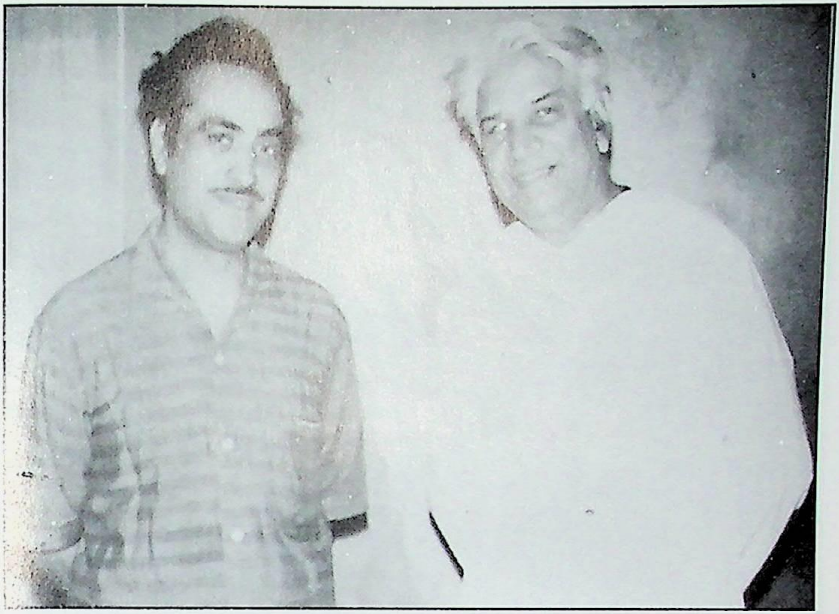

این۔ایس۔بندرے، سنتوش 1957ء بڑودہ

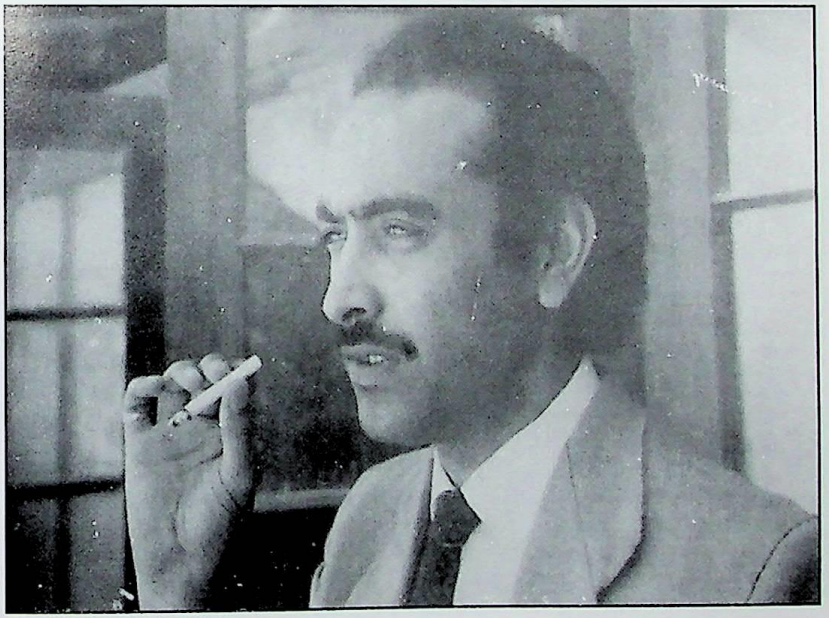

سنتوش 1962ء

CC-0. Kashmir Treasures Collection Srinagar. Digitized by eGangotri

تَر'' یہ اُس اکھ تجریدی تصّویر تِکیازِ یمنے دوہن اوس سنتوشن سہ سمتی تحریکہِ جواب کوٚرمُت 1972ء منز دیتھس بے ناوتصّویر پیٹھ پانژن ساسن (5000) روپین ہُند انعام یہِ تصّویر چھےٚ تانترِکی فلسفِچ نمایندگی کران۔ جون 1962ء منز کوٚر سنتوش صاٗبن کلچر اکیڈمی ہندِ ذریعہ اکھ آرٹ سٹیڈیو (Art studio) ٹیگور ہالکِس اُکِس کمرس منز قائیم بیٚتہِ اومیش کول، محترمہ پروفیسر ضیاؤُرانی، ترلوک کول تہٕ سنتوش صاٗب لڑکن مصّوِری ہیچھناوان اُسی تہٕ بہٕ (جی۔ آر۔ حسرت گڈھا) دفتر کہِ طرفہٕ اِنچارج اَتھ کلاسس منز اُسی مختلف سکوٗلن تہٕ کالجن ہندی لڑکہٕ ژورِ بجہِ پتہٕ مصّوِری ہیچھنان یوہے بنیو وٚ اُخرس اِنسٹچیوٹ آف میوٗزِک تہٕ فائن آرٹسچ بُنیاد جون 1968ء منز کوٚر کلچرل اکیڈمی سنتوش صاٗبنس ونہٕ نس پیٹھ ہندوستانُک گوڈ نیٚک آرٹس کیمپ شرٛوٗع اَمہِ وِزِ اوس نہٕ برِ صغیرس منز اَمہِ قسمُک کانٛہہ تہٕ کیمپ منعقد کوٚرمُت اَتھ کیمپس منز یمو تھدِ پایکہٕ مصّورو تہٕ سنگتراشو (Scaluptor) حصہٕ نیو تمن منز اُسی ایس۔ ایٚن۔ بندرے، شانتی دوے، کے۔ ایس کُلکرنی برَنڈے، ٹی۔ ایس۔ باٗترا، کے۔ کے۔ خیبَر مہٕندر بٹ تہٕ غلام رشول سنتوش اَمہِ کمیچ مشہوٗری گیمہٕ بیژ کہِ ہندوستانکی بٹڑی بٹڑی مصّور اُسی اکیڈمی لبکھان کہِ اُسی تہٕ

CC-0. Kashmir Treasures Collection Srinagar. Digitized by eGangotri

کرو شرکت یہ کیمپ چُھ تتہِ پیٹھہِ اَز تان جاری 1981ء منز آیہِ دہلی منز اکھ نمائیش کرنہِ یتھ منز 1968ء تا 1980ء تانی کیمپس منز بناونہِ ینہِ واجنہِ تصویرن ہنز نمایش کرنہِ آیہِ اَتھ نمایشہِ متعلق یِم تاثرات قومی اخبارو مصوِرو بیہِ نقادو لیکھی مے چُھ باسان تچھ ذِکر کرنی چھ ضروری۔ ہندوستانکی مشہور تہِ معروف مصوِری ہُند مشہور نقاد کیشو ملک چُھ لکھان ''کہ، نیشنل گیلری آف ماڈرن آرٹ نیو دہلی منز یِژھ تصویر چھےٚ تمہِ پتہ چُھ کلچرل اکیڈمی منز جدید مصوِری متعلق اکھ بےٚ بہاتہِ موٗلل خزانہِ یُس جدید مصوِرن ہُند روہرکانہِ تہِ ذہنی اِظہارچ نُمایندگی چُھ کران اَتھ سِلسِلس منز چھ لکھان کہِ سنتوشنی کام چھےٚ یوٗگی عملہِ ہنز سہُ تجربہِ یُس تمِس پنہِ نِس اندرونس منز موجوٗد اَستھ کنواسس پیٹھ فنکارانہِ زاو جارو سان (Drawing) لکیرو تہِ رنگن ہندِ مدتہِ وٗچھن وأسِس جمالیانی ذوق (Aesthatic sense) تہِ فنی بصیرتس اکھ نوٗو ذوزتہِ پأدہ چُھ کران''۔

ٹائمز آف انڈیا نیو دہلی 6 جنوری 1981 کِس اخبارس چُھ لکھان یتھ نمایشہِ منز چھے مشہور تہِ معروف مصوِرن ہنزِ تصویرِ 1968ء پیٹھہِ 1981ء تام یِم أکِس وٗچھن وأسِس مصوِری منز تبدیلی

CC-0. Kashmir Treasures Collection Srinagar. Digitized by eGangotri

تہٕ ترقی ہنٛزے اکھ تحریک چھِ پیش کران۔ اَتھ منٛز چھےٚ کشیرِ ہندٕن فنکارن یمن منٛز غلام رسول سنتوش، کِشوری کول، کے کھوسا، ترلوک کول، وغارہ۔

یہنٛز فنکارانہٕ بصیرت جان پأٹھ لبنہٕ یوان۔ یمو کیمپو ستی چھِ کشیرِ ہندٕن مصوِرن پیٹھ بیرونی ریاستکنٛ مصوِرن ہُند کم زیادہ اثر نظرِ گژھان۔ وجے گُپتا، اے۔آر جان، بھوشن کول، اعجاز ملک، اے۔کے۔رینہ سٹیٹس مینٛ (Statesman) نیو دہلی ذِکر چھےٚ 12 جون 1998ء اخبارس منٛز نمایشہِ ہنٛز ذِکر کران۔'' یمن شاندار تصوِیرن منٛز یم تہٕ لوٗبونہِ تصوِیرٕ چھیر ایف۔ایم۔حُسین، بندرے، کے۔کے خیبر، شانتی دیونے، جی۔آر۔ سنتوش، کرِشن کھنہٕ سنٛز کلچرل اکیڈمی ہنٛز یہِ نمایش چھےٚ جدید ہندوستانی مُصوِری منٛز اکھ رُت اِضافہٕ جموں کشمیر سرکارس پزٕ یہنٛز رأچھہِ خاطرِ کینٛہہ اہم قدم تُلنٛے یتھ منٛز اکھ آرٹ گیلری بیٚیہ تصوِیرن ہند پرنٹس (Prints) چھپاوِنی۔''

ہندوسان ٹائمنز 14 دسمبر 1981ء چُھ لکھان '' کہِ اِنسان چُھ خوشی محسوٗس کران یٚیلہِ سُہ ہندوستانکنٛ نامور فنکارن ستی ستی چھِ ریاستکی لوکچہٕ وأنسی ہندی مصوِر یکوٹہٕ سمتھ تہٕ خیالاتن ہُند تبادُلہٕ

CC-0. Kashmir Treasures Collection Srinagar. Digitized by eGangotri

گرتھ اَکس جدید رُجحانس گن پکچ کوشش کران۔ یہ تصویرن ہتر سوٗمیرن (Collection of Paimgings) چھے پتہ مسن 13 وٗرین ہند اکھ حسین مجموعہ آسنہ علاوہ تمن سارنے رُجحانن (Trends) ہتر ترجمانی کران یم جدید ہندوستانی مصوّری متر ورتاونہ چھِ یوان۔ اَتھ تمایشہ متر یم تہ باقی تصویر چھے تم چھ پتہ اعتبار دوستادانہ فنکاری ہند ثبوت دِوان۔ یِندرے ستر شِنگاری، ایم حسین یوسہ کشر ہتر ترجمانی چھ کران۔ یِگاس پھاری چھے پتہ وتھ ترا وتھ کشیر ہتر منظر کشی کرنس پیٹھ قدرتن مجبور کورمت سنتوش تصویر 1973ء چھے تاترک آرٹکھ اکھ ترریت تموتہ" سنتوش تصویر (1973) چھے تاترکی آرٹکھ اکھ سہ رُت تموتہ (Economic Timis) تہ دہلی چھے 13 دسمبر 1981ء کس شمارس متر چھ لکھان" غلام رسول سنتوشہ تصویر اَندی پکھی یم ریاستی فنکارن ہتر تصویر چھے تہ پیٹھ چھ تمی ستر زبردس چھاپ یہ تمایش چھے پرتھ گنہ رجحانچ (Trend) ترجمانی کران۔"

پاکستانک اکھ مشہور مصوّر صادقین چھ اَتھ تمایشہ متعلق یمن خیالاتن ہند اظہار کران۔ " کیا کشیر متر چھا یوت یوٗد ترانہ موجودیس دُنیا یکسن مختلف رُجحانن ہتر ترجمانی چھ کران۔ غلام

CC-0. Kashmir Treasures Collection Srinagar. Digitized by eGangotri

رسول ستوش تصویر چھے ہندوستانی فلسفچ اکھ زندہ مثال"[1]

ستوش صاب چھ مغربی مصوری متعلق پرتھ

آسنس آکس سوالس جنوری 1971ء متر یمن لقطن متر جواب دِوان

"مغرب میں ہر شے کا ارتقاء بڑا اصولی اور سائنسی بنیادوں پر ہوا ہے۔ وہاں اِنسان مادیت کی طرف جارہا ہے۔ جتنے رجحانات روزمرہ کی زندگی میں کارفرما ہیں وہ سب مادیت پر مبنی ہیں۔ وہاں انسان نے محسوس کیا کہ وہ اعلیٰ و برتر ہے۔ اس نے خود کو کُل سمجھ لیا ہے۔ جب کہ وہ محض جزو ہے۔ میرا آرٹ اُس کے برعکس ہے میرے یہاں مادیت کی نفی مِلتی ہے۔ کوئی اسلوب اور کوئی ہیت ہو میرے نزدیک اُس میں روحانی عنصر کا ہونا لازمی ہیں۔ میں محسوس کرتا ہوں میرا فن ایک تقدس چاہتا ہے۔ میرے نزدیک ریاضت اس کا لازمی

[1] یمیے دوہن اوس للِت کلا آرٹ گیلری ہندس ہیرِ مہ گیلری متر انڈین کونسل فار کلچرل ریلیشنز (I.C.C.R) تیو دہلی صادقین سترن تصویرن بتر نمائشِ آس چلان صادقین اوس بذاتِ خود اتھ نمایشہ متر شائقین پتہ تِس قتس مُتعلق معلومات فراہم کران ((ج۔گ))

CC-0. Kashmir Treasures Collection Srinagar. Digitized by eGangotri

جزو ہے۔ میرے اور آپکی فرشی نِشت میری اِسی احساس کا سبب اور نتیجہ ہے۔ میں اپنے سٹیڈیو (Studio) میں جوتا تک نہیں پہنتا''۔[1]

اَمہِ ستی چھ ثابت سپدان کہ سنتوش صاٗب چھ زمینِ پیٹھ پکان نہ چھ سہ سرَیل ازمُک (Dada) دادا اِزمُک پیرو کار اگر چہِ تمی گوڈ گوڈ پِکاسو سنڈِس فلسفس پیٹھ عمل کرِتھ کیوٗب اِزمُک پیروکار اوس مگر 1965ء پیٹھہِ کوٗر تمیِ پنُن سونچ ہمیشہِ خاطرِ ہندوستانی فلسفس حوالہِ چاہے تمی تصوِیر بناوِ شاعری کر یا افسانوی ادب تخلیق کوٗر یا ناول لیچھن سہ رؤد ہمیشہ پننہِ تہذیبک دِل دادِ تہِ جدید تانترِکی رجحانک فلسفہِ چُکاوان۔ یمکنی سہ مصوِری منز جدید تانترِکی (Neo Tantric) پیشرو چھ مانہِ یِوان ۔ سنتوشس نِش چھ بندووِسی (Bindu) زبردس اہمیت تِکیازِ امیک تصوٗر چھ کامَا کلا (Kam-Kala) کام مطلب چھ (جنسی) خواہش تہِ کلا معنی چھ تخلیقی اظہار۔ سنتوشُن وُنُن چھ ''زِ بحیثیت اکھ مُصوِر چھ مے رنگس تہِ خیالس (Colour and image) ستی وابستگی یِمہِ ستی اکھ احساس پأدہ

---

[1] غلام رسول سنتوش کے ساتھ ایک مُلاقات اَز راج نارائن راز ''آج کل'' اردو ماھنامہ فروری 1972ء نیو دہلی۔ اَمہِ شُمارک سرورق چھ سنتوش صاٗبن بنوومُت۔

CC-0. Kashmir Treasures Collection Srinagar. Digitized by eGangotri

گژھہِ زِ میون تصوّر چُھ ینترا (Yantra) تہٕ بیہٕ مُشاہدہ، مُکمل کنواس چُھ اکھ علامتھ یتھ منز تصوِیرُک کرہُن فریم یمہِ کتھہِ ہُنٛد اِشارہ چُھ کران کہ میانٛی حرکات وسکنات چھِ اَکِس قائلبس منز بند۔ کنواسکِس منزی مِس ھِس منز چُھ بندو(Bindu) زیوان ہُے چُھ واش کڈان تہٕ دُنی یا ہس پھہلاون۔''

سنتوشس اوس رنگ ورتاونٛک تہٕ رنگ پأدہ کرنٛک ظون لوکچارِ پانہٕ پیٹھے پیپرمأشی ہنزکأم کران کران تحت الشعوٗرس منز ژھپہِ بہتھ۔ اکہِ دوہہ یٚیلہِ سفید کنواسس پیٹھ سفید رنگ کوٚرُن مے دوٚپمس بےٚ عقل پأٹھی رنگ چُھکھ ذایعہِ کران سفیدس پیٹھ کیازِ چُھ سفید رنگ کرُن توٚرِ ووٚنُن یہِ چُھنہٕ ونہِ کأنسہِ مصوِرس پتہٕ کہ کأثرِ گولابُک رنگ کیتھ چُھ آسان یہِ کرنہٕ ستی چُھس یہِ رنگن ہندی مختلف عکس نٔی کڈان(Shades) سنتوشس اوس حلقہٕ گولأبی یا سفید شین ہیوٚ رنگ زیادہ پسند پٔتی مہِ دورکبن تصوِیرن منز اوس سُہ نیول(Blue) زرد(Yellow) سورمایی، شوخ سبز (Sea green) ورتاوان۔ یِم رنگ چھِ مختلف علامتن ہنز نِشاندہی کران۔ یتھ تانترِکی آرٹس(Tantric Art) منز بیوٚن بیوٚن معنی چُھ مختلف روپن منز شورشکتی مایا۔تانترِکی تصو

CC-0. Kashmir Treasures Collection Srinagar. Digitized by eGangotri

یِر بناونہٕ برٛونٹھ چُھنہٕ مےٚ زانٛہہ سنتوش جمیڑی ہندی اَوزار استعمال کران وچھمُت بلکہِ اوس سُہ بُرشہِ ستی سیدِ سیوٚد تصوّیر بناوان چونکہ تانتیرِ کی تصوّیرن منٛز چھِ تِکوٚن، شٹہٕ کوٚن، دوہن تہٕ گول علامتن زیادہ اہمیت یِمہِ کِنی سُہ پتٛہ مبن دوہن یِمن اوزارن ہُند استعمال کرنہِ لوٚگ۔

کٔشیرِ منٛز اگر اَز تہِ سہلاب لی یہِ سُہ چُھ ونتہِ پرانہِ وَتہٕ ژھانڈان یعنی نَو پورہ پیٹھہٕ بابہٕ ڈیمب چُھ سورُے یِر آب گژھان تِکیازِ اَکہِ وقتہٕ اوس شہر نالہٕ مأرکِس بٹھِس پیٹھ آباد اَز تہِ چُھ مگر نالے مأر روڈ س پیٹھ۔ یِیتہِ بناویکھ پرتھ کُنہِ، سرن تہٕ مأرن سڑکے یاژہ تِکیازِ سانبن حأکمن تہٕ لوٚکن چھےٚ صرف روپیہ بمارِی تِمن اگر پلہِ ہے تِم دِہن سأری ہے کٔشیرِ نار تہٕ وٹہٕ ہنس روپیہِ سنتوش سُند بوے محمد صادق لے یُس 14 اپرئل 1995ء منٛز اَکہِ گولہِ ستی شہیہ گوُ تہٕ پُنن فن تہٕ اچ خوٚبصوٚرتی نِین پانس ستی تنہٕ چُھ بچور بابا مزار جڈی بل سرینگرس منٛز ہمیشہِ خأطرِ آرام ترأوِتھ۔

أتھی دوران گیہِ سنتوش تہٕ بہٕ بلواڑ روڈس کِنی چکرس کارہِ منٛز یِیلہِ مےٚ بروٹھمہِ سیٹہ پیٹھ کُن سنتوش نِس بٹھِس کُن

CC-0. Kashmir Treasures Collection Srinagar. Digitized by eGangotri

نظر ترأو تمِس زَن اوس اوش أچھ ٹاربن پیٹھ مرحوم ڈاکٹر محمد امین اندرابی گاڑی چلاوان تہٕ برونٹھ پہن پکتھ اَسہِ نہرو پارک کراس cross کرِتھ رُکاوی گاڑی تہٕ وُتھی ڈل بٹھس کُن تہٕ سنتوشن ترأو اکھ زیوٹھ ووش یمہِ تلہٕ یہِ ننان اوس زِتس چھُ ڈلک پرون شانہٕ شوکت تہٕ أزِچ ویرأنی سخ ستاوان تہٕ سُہ ووتھ اَسہِ کُن سرکارس لبکھ کڈِتھ یمہِ ڈلُک آب اوس نالے مأر کنی سأنِس دروازس نِش واتان یہٕ اوسُس ژھٹہٕ شِکارِ منز گرِ پیٹھہٕ مُنگلُن (Mangleshwar) تصویر کشی

---

[1] (حأشی پتہ مہِ صفحہٕک) محمد صادق ڈار زاو 1937ء منز چنکرال محلہ سرینگرِ یُس مصوِری ہندِس دُنیاہس منز صادق نأو مشہور چھُ کم تعلیم آسنہٕ کنی اوس زیادہ تر پھیران تھوران تہ منزی منزی پیپر مأشی ہنزی کأم کران 1962ء منز نیو یہٕ سنتوش صأب دِلہٕ تہٕ گرِ نوؤن تروانی کلاسنگم (Trivani Kala Sangam) منز کے۔ ابس کلکرنی صأبنہٕ زیرِ سرپرستی مصوِری ہنز ٹریننگ۔ 1962ء منز کوز أمی کلچرل اکیڈمی نِش مصوِری منز انعامہٕ حأصل اَمہٕ علاوہ کوزُن للِت کلا اکیڈمی ہنزن نمایشن منز تہٕ شرکت کشمیر فسٹول چہ یم مصوِری ہنز نمأیشہٕ کلکتہٕ، میسوٗر، مدراس دہلی وغأرہٕ جاین منز کلچرل اکیڈمی منعقد کرِتمن منز تہ آسہٕ أمی سنزِ تصویر مگر باقین کہین آرٹسٹن ہندی پأٹھی ہیوٗک نہ یہٕ مصوِری ہندس کاروانس منز ثابت قدم روٗزِتھ أخرس پیٹھ کوزُن پننِ شُری ہتھ پیپر مأشی ہنز کأم شروٗع محمد صادق سپد 14 اپریل 1995ء منز حرکتِ قلب بند گوٗھنہٕ ہتی رحمتِ حق أمی سُند جسدِ خاکی کوزُکھ بابا مزار بٹڈی ہل سرینگرِ فی دأمی سنزِ مصوِری منز أرمانِ خوٗنی گرِ تہٕ پیٹھ نام وغیرہ آسان۔

CC-0. Kashmir Treasures Collection Srinagar. Digitized by eGangotri

کرنہِ گژھان تہٕ اکثر بٹہٕ اُسی زنگہٕ ترییہِ ہُنٛد رسوم سأنس دَروازس نِش انجام دِوان تِکیازِ آب او سُکھ اَتی ۔نہَ رؤد سُہ ژَرِی یا ونہَ تِم رسم اگر شُری مےٚ ونتہِ پتھ کالس متعلق پرژھان چھ، یہٕ چُھس تِمن ونان:

"I am living with the past not in the present".

تِکیازِ میون ماضی اوس بڈہٕ شاندار تمے چُھ مےٚ پرأنس تہذیب وتمدنس تہٕ سنسکارن ستی زِیادہ پہن لگاو یِتہِ چُھ اکھ وجہ کہِ میانہِ تخلیقی کامبن منز (تصوِیرن، شأعری، افسانہٕ نِگأری) منز کشمیر شیو اِزمچ ذِکر تہٕ فِکر کُنہِ نتہٕ کُنہِ آیہِ پنُن چھاپ تراوان ستی وؤتھ لوکٹ بوے چُھ مےٚ خونہٕ ستی رؤچھمُت یِمہِ وقتہٕ مےٚ اکھ گز کپُر وونہٕ نس پُنژہ پونسہٕ (25 paisa) اُسی دِوان زندگی ہندی تمام عاش وعشرت آیِم تمے دوہہ ختم گمتی یِلہِ بابہٕ صأب یِمہِ عالمہٕ گوٚ وسُہ اوس مےٚ تصوِیرٕ بناونس پیٹھ شلکھ کران تِکیازِ رنگہٕ ڈبہٕ اوس شیٹھن پونسن (60 paisa) یِوان تہٕ بیِیہِ اوس تِمس طماہ یہِ زِ یہِ گژھس پُلسہٕ افسر بنُن نتہٕ کاٹہہ حأکم مگر مےٚ اُسی رنگن ستی ذہنی وابستگی ماجہِ ہنزِ برکتہٕ چُھس یہٕ مصوِر سو بچأر گیہِ لوکچار ہے مونڈ تہٕ اَسہِ اوسنہٕ کنہِ وقتہٕ دون

CC-0. Kashmir Treasures Collection Srinagar. Digitized by eGangotri

کالن سُمب وے تہِ آسان۔ ازکل چھِ میانی تصوِیر لچھن منز کنہِ یِوان تیلہِ اوس نہِ مے ایکس کرشنس کیٹُ یا مِٹھائے کھنبس کیٹُ پونڈ تہِ چندس آسان اَز کبھمہِ ہا مگر شُگر بیمارِہ کیاہ گرِ أتھی منز وُتھِس أسی تلہِ ژٹھ کتھ وَنی۔ اتہِ نیرتھ واتناو اَسہِ فاروق نازکی صاب نِس سرکاری مکانس پیٹھ ژھلہِ ژھلہِ تِکیازِ تمی سُند اوسس سخت مُشکِل گوٗمُت سُہ کیازِ آو نہِ یمن ناس تراس وُری ین منز دِلہِ اوٗت وأتِتھ وُچھ اَسہِ میر غلام رسول نازکی، ستار احمد شاہد تہِ پروفیسر نصرت اندرابی (بیگم داکٹر سیّد محمد اندرابی) وازوانہِ کبتھ وأتی چنکرال محلہِ مے اوس دبماغس منز کہِ بہِ پرژھہِ أمِس بیٚیہِ تہِ کینہہ سوال أمی سنزِ مصوِری تہِ أمی سندِس خاندانس متعلق تقریباً ژ بجے راتھ تام أسی لوٗکن ہنز عیبتھ غیبتھ کرنہِ علاوہ مصوِری متعلق کتھ کران صحبس یٚیلہِ بہِ پنن گرِ ووتُس یہ راتِچ دلیل دربار کوٗرم ڈائرِی منز قلم بند سنتوش سند وُنن چھُ 55-1947ء یا تمہِ برونہہ یم تہِ تصوِیرِ مے گُتس، کاغذس یا پُلے ووڈی شیٹن (Plywood) پیٹھ واٹر کلر موس ستی رنگ رلاوِتھ یا مُمس ستی شیشہِ کھنجہِ پھڑاوِتھ بحشیت میڈیم (Medium) اِستعمال کرِتھ تصوِیرِ بناوِتم سارے چھے یا تہِ مأری أندی أندی نتہِ مے پننہِ گرَچ تِکیازِ اکثر ناون منز سبزی کِنن

CC-0. Kashmir Treasures Collection Srinagar. Digitized by eGangotri

وأل أسی سأنس دروازس نیرِ کنہِ ناوِ رُکاوان۔ غربتھ أس ژوپأری نال وؤلمُت سبزی کِنن وأل زن کیو مرد أسی جسمانی کمزور تہٕ تہندی پلو تہٕ طرزِ زندگی وچھتھ اوس مےٚ سخت محسوس گژھان تم تصوٗیر (Painting) چھےٚ تمہِ وقتکہِ مشہوٗر انگریزی رِسالس ''مارگ'' کشمیر نمبرس منز مشہوٗر مصنف تہٕ آرٹ نقاد (ملک راج آنند اوس ترکی پسند تحریکہ سٕتی تیوٗت وابستہ کہِ 1938ء منز أس فیض احمد فیض ڈاکٹر ایم۔ڈی۔تاثیر، ڈاکٹر ملک راج آنند، ڈاکٹر نورالحسن، انور محمود وغأرہِ بیٚتہ، کنہ نوجوانن ہُند رُجحان ترقی پسند تحریکِ کُن پژھان پھُرن ژکہِ أسی یم ساریِ کمیسونسٹ پارٹی ہندی رُکن یمن أسی رشیدہ جان دخترِ شیخ محمد عبداللہ یُس پوٗنچھس منز زاو تہٕ علی گڈھ تعلیم حأصِل کرِتھ بنیو ہندوستانک بوٚڈ بارِ شخصیتھ رشید جان أسی ترقی پسند ادبچ گوڈنچ افسانہٕ نِگار۔ أمی سُند خاوند اوس جلندھر کالجس منز پرنسپل بیٚتہِ فیض احمد فیض تہٕ مشہوٗر ترقی پسند تحریکِ سٕتی وابستہ استاد تہٕ لڑکہِ أسی۔ بیگم رشیدہ جان أس پانہٕ تہِ کشیرِ تتھ تہٕ ڈاکٹر تاثیر صأبس سٕتی رٔلِتھ ترقی پسند تحریکِ ہنز بُنیاد تراوان)۔ یم سارے تصوٗیر تہٕ مےٚ پنُن بنوومُت شیبہہ چُھ آنند صأبن تبصُر سان چھپوومُت۔ میانین گوڈنِکین تصوٗیرن

CC-0. Kashmir Treasures Collection Srinagar. Digitized by eGangotri

منز چھ، اِنسانی شکلن علاوہ گلی کٹ شِنہ بال ششِر گانٹہٕ شنہٕ مہونو وغاٗرہ مےٚ گوٚو وارِیاہ کال ششِر گانٹہٕ سڑکن پیٹھہ شینہٕ بال جنگ، سو کھہ سِنس ستی بتہٕ کھیوٚن یہِ ونان ونان اوس سنتوشس زنتہِ جوأنی تہٕ لوکچار سورُے پسہِ منظرتَس أچھن تل یِوان تہٕ وُنن بہٕ روزہا یتھ دِلہِ منز چھُم نہٕ کانٛہہ سکون تہٕ قرار بہٕ وۄتھُس تمِس درجواب یمن تصوٚیرن کیاہ کرکھ۔ توٚرِ وُنن: میانہِ تصوٚیر چھِ صرِف کٔشیرِ ہِندِس تھ فلسفس پیٹھ یُس یٚتی پأدہ گوٚو تہٕ پھانھپلبو سأری ہے دُنیا ہس منز تِکیازِ اَمہِ فلسفُبو بأنی کارو منز چھ تِم یمن منز اُتپل دیو، سوما آنند، ابھنو گُپتا کھشمندر، کھشم، راجا (Ksemaraga) وغاٗرہِ قأبل ذِکر۔ ابھنو گپت چھُ سو شخصیت یٚمی کشمیر شیو اَزم یعنی ترکا کِس اِرتقاہس منز زبردٕس رول ادا کوٚر اَمہِ علاوہٕ کوٚرُن ناٹیہ شاسترس منز مختلف رَسن ہنز وبژھنے تہٕ بیٚیہِ چُھس بہٕ تھ مقامس پیٹھ ووتمُت یتھ نہٕ مےٚ پونسہٕ یا شہرتھ ضرورت چھِ باقی گوٚو کأم کار یتہِ دِلہ ہندی یا بمبئی گیلری وأکی کنن (Sold) تصوٚیرِ مگر کرِ کیاہ نہٕ چھُم زنانہٕ مانان تہٕ نہ شُری۔ برونٹھ کرِم کوٚشش ہأرون شالیمارِ مکان تہٕ سٹیڈیو (Studio) باپتھ زمین مُلی ہینٛ بیٚیہِ أسم راے زِللہٕ دبد سینٹر تراون مگر کینٛزو دوستو دِتم اَتھ معاملس دھول۔

CC-0. Kashmir Treasures Collection Srinagar. Digitized by eGangotri

کشمیر شیومت چھُ نظریاتی فلسفہٕ تہٕ تہٕ عملی فلسفہٕ تہٕ۔ ''اُمیک سادھک چھُ یمن دوشونی زأنتھ اکھ تیوٗتھ یکت ووتلاوان یُس مادی تہٕ چھُ تہٕ غیر مأدی تہٕ یُس نظرِ منز تہٕ چھُ نظرِ ماوراتہ،۔ یتھ اکھ معروٗض ہکو أسی فقط اِشارو تہٕ علامژو ستی یوت بیان کرِتھ ۔اوے چھُ یہِ فلسفہٕ بُنز یأدی طور گوڈٕ گوڈٕ سألکس تیار کرنہٕ باپتھ کیٚنہہ اصوٗل یا نُسخہٕ بیان کران یمن امہِ فلسفیکی عألم منتر ونان چھِ۔ منتر چھِ صرف تیاری۔ دویم مرحلہٕ یُس سألکس صحیح تہٕ باضأبطہٕ سادھک بناوان چُھ چھِ نیترن ہنٛدِ۔ یتھ منز جیومیٹریکل شکلو تہٕ رِکھو ستی تمہِ تجرُبچہِ باوٗژ ہنٛدی اِمکان پأدٕ گژھان چھِ یم صرف عملہِ منز آور سادھکس حأصل چھِ۔ سادھک سُنٛد ظأہری آسن۔ تسُنٛد شریر چھُ امہِ طاقتُک تہٕ شکتی ہُنٛد مرکز تہٕ اتھ ''وتھ دِنُک بہانہٕ''۔ اصل چھُ شکتی ہنٛدِس صوٗرتس منز یا "ونو بے صوٗرتی منز "وو پدن تہٕ یہوے چھُ سادھک سُنٛد اصل آسُن۔''

یہے اوس غلام رسول سنتوش سُنٛد فلسفہٕ۔ سُہ اوس امی یکتچہِ مثال یتہِ ظأہری شریر اکہِ حسابہ فقط اصل ماورائے شریر آسنچ علامت چھے۔ اسنز ن تصوٗرن منز چھِ یم رِکھِ تہٕ رِکھن ہنٛدِ مدتہٕ ووتلن وول گاشر انبار شیو سُنٛد پرم شریر۔ یا ونو شیو سُنٛد ''نہٕ آسُن''۔

CC-0. Kashmir Treasures Collection Srinagar. Digitized by eGangotri

سنتوش اوس عأمل۔سہٗ اوس نیترن تہٕ منترن پیٹھ حأوی۔یہِ خألص جمألیاتی تجرُبہٕ اوس ظأہری حسن ہنزِ پرتھ اِشارِ بدۄن تہٕ تھوٗد۔اوے چھُ پی۔این۔ماگو پنس أکس لیکھس اندکران ونان "سنتوش ہنز تصویرچھے علامژ تس حأصل سپدیمتہٕ گیانچہٕ تہٕ وِجدانچہٕ[1]۔یم ظأہری حسن ہنزتنگی تہٕ محدۄدیژ تہٕ جذباتیت تہٕ عقلِ ماورا ،یم چھِ سادھنایہ ہنز زِیتنی زیرأوِتھ سادھکس تخلیق کِس سرچشمس یعنی اصل حقیقژ تہٕ آسنس ستی ہِشراوان۔یم چھِ اصل تہٕ حقیقی دُنیچ زانکأری تہٕ یہند تجرُبہٕ۔صرف علامژ وستی چھُ اکھ شخص بیدار سپدان تس چھُ رۄپا آنتھر سپدان تہٕ سہٗ چھُ اظہارس یوگی بنان۔

تنترمولہ شکتی تہٕ لافانی پراشکتی۔اکہِ ازلی مُسلسل حرکژ ہند فکری اظہار یا أمِ ستر ذہنی صۄرژگری چھے اکھ دأخلی شکتی تہٕ فنک تخلیقی اظہار۔کشمیر شیومتس منز چھُ پرم شیو تمام تخلیقک اصل مُحرک یا تتو تہٕ یہوے چھُ پراکرتی تہٕ باقے 36ہیژن ہنز بُنی یاد۔36چھُ اکھ عام ہندسہ مگر چھُ یہِ تمہِ جیومیٹری ہُند آگر تہٕ یتھ نیترا ونان چھُ۔

1. P.N.Mago, Contemporary Art in India,2001, N.B.Trust.

CC-0. Kashmir Treasures Collection Srinagar. Digitized by eGangotri

3x6 بنہِ 18 گوٚو 9:9 چھُ 36 عددُک ژوٗرِم باگ۔ نون (9) ہُنٛد باگ چھُ نو (9) یونہِ منڈ ل یُس شری ینتر مرکزی چکر چھُ۔ یہِ چھُ ترٛین فکونن ہُنٛد یکت (سنگم) یوسہِ اکھ جیومیٹریکل مِلون چھَ۔ یہے چھُ لافانی حقیقژ ہِنٛز شناخت۔ پرم شیواچُھ شکتی ہُنٛد ظہوٗر۔ پرکاش و یمریش یوسہِ نوٗر تہٕ چِت چھِ ''آسنچ''۔

وُہم صدی آیہ نوٗی نوٗی مسلہٕ تہٕ تقاضہ ہتھ۔ فنکارس میج اکھ ووتُش پرانیو آزمدہ مگر پننہٕ پننہٕ سپدیمتہٕ روایژو نِشہِ نبر نیرنچ۔ پرانیو روایژو اوس سُہ وون زنتہ گنڈتھ ہیوِ تھوومُت۔ فنکاری اُس قائلین باف ہونر ہش بنیمژ، فنکار اوس، مأنی تو زنتہٕ اُکس تعلیمہ مطابِق رکھہ دِوان تہٕ یمن منز حسبِ لیاقت کمے تہٕ حسبِ ضرورت زیادہ پہن رنگ بھران نوٗی تقاظہ اُسی منگ کران زِ پرانہ روایژن نِو سرِ سرکھرِ کرنہٕ تہٕ یمن یہِ سُہ تشریح کرنہ یتھ یم موجودہ اشکالن اگر حل کرن تہٕ نہٕ مگر زیادہ شدید ہبکنکھ بنأوِتھ۔

ہندوستانی روایژ منز اوس تانترک فلسفن پننہٕ آیہ زندگی ستی وابستہ سوالن جواب ژھارنچہ کوشش کرمژ۔ ہندوستانی جمالیاتس منز اُس یمو نیترو ہنز تشریح ستی تیژو وسعت پاٖدِ کرمژ زِ موجودہ فنکارس

CC-0. Kashmir Treasures Collection Srinagar. Digitized by eGangotri

او۔ پی۔ شرما، سیتار نواز، تہ غلام رسول سنتوش

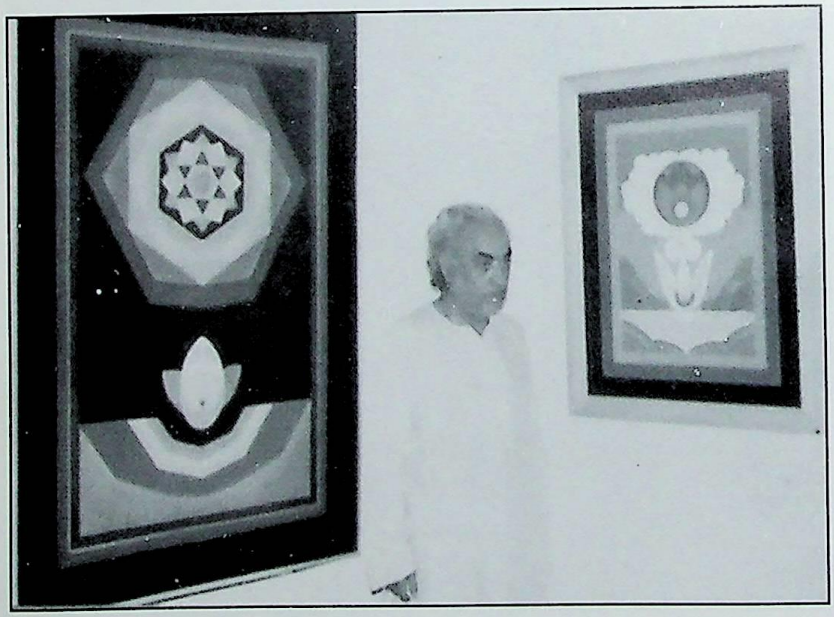

سنتوش کا کتر ایگزیبشن 1987ء

CC-0. Kashmir Treasures Collection Srinagar. Digitized by eGangotri

سنتوش 1978ء

CC-0. Kashmir Treasures Collection Srinagar. Digitized by eGangotri

باسیہِ یم جیو میٹرک شکلہ پننہ موجود ضرورژو موافق۔ وونی گوٚو اَمہ ستی یُس ٹکراو جدید ذہنس تہٕ روأیتی سوچس درمیان وتلبو تمو کوٚر فنکارس پننہِ باپتھ اَتھ بدل شاناخت کرنس منز مدد۔

تانتر زانن مانن والبو اوس جیومٹربکل تہٕ تجریدی شکلو یعنی نیترو ستی وجوٗدی مسلن آیہ آیہ وکھنے کرِمژ،۔ یمو نیترو تہٕ پہنز وکھنے ستی سپدی ءکتی ہندوستانی مصوِر متأثر۔ یمن منز بیرن ڈی، اوم پرکاش تہٕ غلام رسول سنتوش تہٕ اوس۔ یمو بناوِ جیومیٹربکل رِکھو ستی زیادہ روشن تیز تہٕ لوٗبہ وٗنبو رنگو ستی تژھ شکلہ یم زیادہ معنے خیز آسہٕ۔

اَمہ آیہ متأثر سپد یمتیو یتھو فنکارو آزماو تژھ ہیژ یم اگر اکہ طرفہ زیادہ احتیاط نزاکت تہٕ توازُن ژھاران آسہ مگر بیٚیہِ طرفہ آسہٕ دأخلی، ذأتی تردس تہٕ تجربس نکھہٕ تجرید پرستی اوس فن کھوکھر تہٕ تکن گری بنوومُت۔ تانترک طرز اظہارن پھیور اکہ پھرِ بیٚیہِ فنکار رکھن ہندس سطحس کُن تہٕ رنگن منز موٗجود امکاناتن کُن، اظہار پسندی، تاثر پسندی وغیرہ اوس فنک دُنیا أکِس گہلس وأتھ تھوومُت۔ نوبو فنکارو اوٗن یہ فن بیٚیہِ انسأنی زندگی ہندس مرکزس منز۔

وجودی مسلن ستی اَمہ نِو دلچسپیہِ ستی آیہ نہ صرف

CC-0. Kashmir Treasures Collection Srinagar. Digitized by eGangotri

خأرجی سطحس پیٹھ رنگن تہ رِکھن ہنز مِلونہٕ ستی بدل سادر وار تہٕ سنہ ؤنہ شبکلہ بارسس بلکہ آو چیزن ہند اوٗندرون پنہٕ تمام لطافژو سان ووتِلتھ۔ خأرجہ حسن تہ نزاکژ بینیہِ اندرمہ حسنکی صرف بہانہ نہ زِ نمایندِ یتھہٕ پأٹھی زن پرانہ مصوّرِی منز مروجہ اوس۔ تانترِک طرز اظہار اوس یمن فنکارن نِش اکھ تیوتھ محاورِ قائم کرنُک وسیلہٕ تیمہٕ ستی وجودی تہٕ سری اشکالن ہنز کیفیتھ زیادہ موثر آیہِ ووتلان أس ذأتی نظر تہٕ آگہی أس خأرجی منظر کشی تہٕ اندرؤنی کیفژ تِتھہٕ پأٹھی اکھ أکِس منز ضم کران نرِ اکھ نوٗ و محاور اوس تھنہٕ پیوان۔

غلام رسول سنتوش سنز تانترک مصّوری چھنہ چھرا اکھ ''وچھ باس'' تانترک فلسفُک بلکہ یِنترو ہند وسیلہ پننہٕ آیہِ، پننہٕ لِکھہٕ تہٕ نظرِ زندگی پرزناوِنچ یژھا۔ یمن ہنز خالص تانترک تشریح رؤز پرتھ لیکھہ ژے اگر نہ اَتھ ستی أسی تمن چیزن سنو یم سنتوشن پننہٕ بصارتہٕ کِنی اَتھ منز متعارف کرِ۔ یمن منز چھہِ اہم سنتوش سند سہٕ خاص انداز تہٕ یتھ منز تصویر زنتہ گاشہِ منزے پھولان چھہِ۔

سنتوش۔ بیرن ڈی تہٕ اوم پرکاش ہیوبن مصّورن ہندِ باپتھ اوس تانترک فلسفہ اکھ اہم ذریعہ زندگی ہندبن پیچیدہ تہٕ نہ فکرِ

CC-0. Kashmir Treasures Collection Srinagar. Digitized by eGangotri

ترونبن مسلن أنزی منز گژھنگ۔ یہ فلسفہ بنیو تمن نِش نہ صرف اکھ وسیلہ بلکہ بجائے خود سارے زندگی ہند نچوڑ۔ سید مہر عباسی کے راجیا تہٕ محمد یاسین تہِ أسی تانترک فلسفہ نِش متأثر تہٕ منڈل بناوان یا نیترن ستی پنُن اندرون باوان مگر یمن نِش اوس تانترک فلسفہ صرف طرز اِظہار۔ سأرے زندگی نہٕ سنتوش رؤد تام وُومرِ فقط منڈلو تہٕ نیترد ستی اِنسأنی رشتہ پرزناوان تہٕ ذأتی تجربُن زبو بخشان۔

سنتوش سنز تصویر چھے پننو جیو میٹرلکل رکھو، شٹہٕ کونوں تہٕ یموستی ووتلے ہِتہِ ''خالی جایو (خُلا)'' ستی یکدم زنتہٕ رٔہتھ تھاوان۔ سُہ چُھ یہندِ مدتہٕ وجدأنی جوہر تہٕ ذأژہنُد اکھ تیُتھ یکُت قأیم کران یتھ منز وچھن وول تہٕ وچھنہٕ ینہٕ وول دوشوے مدغم سپدان چھِ۔ یمن چھے اکھ علاقی اہمیت أستھے۔ اَمہ علاوہ چھِ یم مربع خانوں ستی اکھ تیوتھ پاراوِتھ منظر تہٕ ووتلاوان یہند آگر شٹہٕ کون چُھ۔

یہ چُھ پرزناوان لافأنی حقیقژ شکتی ہندس روپس منز پرم شیوس تہٕ پرکاش ویمرشس ستی لیس آسنُک نور تہٕ شعوٗر چھ۔ یہ چھ وجدان تمہ گُلہم حقیقژ ہُنُد۔ پرانہ شکتی یعنی شاہ کھالنہ وانچ شکتی چھ تمہٕ اصل تنو چہ نزاکژ ہنز مثال یوسہ ہیرِ بون جأری چھِ، پَر تہٕ اپَر،

CC-0. Kashmir Treasures Collection Srinagar. Digitized by eGangotri

بربمانڈ تہٕ تہٕ انسأنی شریر۔ تخلیقی اظہار، کال ''چھ ژکہِ پرا پرا کرتی ہنُد پھأٹھی زن کنڈلنی شکتی انسأنی شریرس منز پھأنگ تہٕ ژمرنُک تجرُبہ بنان چھ۔ اکہ خأرجی پأتھر ژمنُک تہٕ پھأنگ۔ مرکز گزیدہ تہٕ مرکز مأیِل یہ چُھ مولہ بِندو پھأنچہِ عملہِ منز یوسہٕ ژکرچ ہیت رٹان چُھ تہٕ ژکر چُھہ نقطس (بِندو) منز ژمان۔ یہ چُھ اکھ تیُتھ سِریتھ نہ کانہہ أنزی مُنزی ہیوک گژھتھ یہ چُھ اظہار ابدیژ__(شینا) ہُند۔ خلا ہُک لیس پراکرتی پنہٕ پنہٕ کران چُھ یعنی نہ ہمن وول تماشہ پانس منز ویپراونُک۔ یُس کثرژ ہنُد بأعث چُھ ۔یہ چُھ پرا تہ اپرا یُس اتھ سارے نظمس (نظامس) رٹیتھ چُھ تہٕ قدرتی توازن قایم تھأوِتھ چُھ۔ اکس فنکارس نِش چھے ہیت۔ قودرِدِکر بدلونی وِیہی تمن موالن ہندی نقطہ یم تخلیقی جوہرن ستی منسلک چھِ بس آدم یعنی مولہ بندو پراکرتی ہند چُھ پانے مخلوق تہٕ تخلیقی قووت تہٕ تخلیق کار تہٕ۔ یتھے پأٹھی تہ امی انمانہ چُھ فنکار پننہٕ تخلیقی قووژ ہند اظہار تہٕ کران تہٕ اَتھ آکار تہٕ بخشان سُہ چُھ پانس وُنی دِوان خأرجی دُنیِ یاہس منز یتھ سُہ پنُن حوالہ مانان چُھ۔

سُہ چُھ قدرت کبن مظہرن منز یمن سُہ پنُن حوالہ

CC-0. Kashmir Treasures Collection Srinagar. Digitized by eGangotri

مانان چھُ۔ پنُن پان ژھاران تہٕ وٚنی زاوان۔ سُہ چھُ پننس اندرِمبن تجربن زبو بخشان تہٕ پننبن پرآ کار اندرونس ظاہری شکلہٕ دِوان۔ اکھ فنکار چھُ مثالی حقیقژ بصری بناوان سُہ چھ بے زان حقیقژ زأنی یاب تہٕ امچہ ترسیل تہٕ واتہٕ ناوبرس ممکن بناوان۔ سُہ چھُ انہِ گٹہ منزِ گاش وو پداوان تہٕ اَتھ شیرتھ نِو ہیژگران۔ یہِ چھُ ژھیپہِ اژھوپ بناوان۔ تہٕ آوازن آکار دوان، یہوے چھُ رشتہ منترس درمیان۔ فنکار چھُ زنتہ اکھ موسیقار یُس ''شروتی'' (گپتھ ظہوٗرس) اظہار دِوان چھُ ، یس آوازِ ہیت بخشان چھُ تہٕ امکبن اسرارن ہنزو اشگافی کران۔ یمن جان تہٕ ٹھوس بناوان تہٕ وقتہ کِس چوکھاٹس منز یخ بستہ بناوان، یہی چھِ پرا، منترا، منترح اکھ ہیت، تہ اکھ حقیقت تمام شعرٕ ر تہٕ آگاپی نبر۔

1974ء منز رہتہٕ کالِک اکھ دوہہ تہٕ وٚوتھ مےٚ سنتوش نمائیش چھ کرٕنی پننہٕ نِس دوستس ٹھوکر پوٗنچھی ہِندِس یادس منز۔ تیمی مےٚ تمہِ وِزِ ساتھ دیٹُ تیمہِ وِزِ توشہِ مےٚ ستی ژلِتھ دِلہِ (Delhi) وأژ۔ أمی سندِس گرس منز رؤدس بہٕ وارِیاہس کالس۔ اَمہِ وقتکی میأنی حالات آسی پریشان کُن ریاستی حکومت تہٕ تمیُک سربراہ اوس اَتھ خلاف تِکیازِ

CC-0. Kashmir Treasures Collection Srinagar. Digitized by eGangotri

سو اُس اکھ کھتری کوٗر تمی سنٛدِس تہٕ میأنِس مکانس اُسی صرف شیٹھن (60) فٹن ہنز میدأنی فرق اگرچہِ اَتھ معاملس منز میون ہمسایہ نِٹار عزیز تہٕ بیٚیہِ توشُن قبیلہٕ خلاف اُسی مگر بہٕ گوس اَتھ منز کامیاب اَتھ محبتس زِندہ تھاونہٕ باپتھ لیچھی ٹھوکر لوٗنچھی ین اکھ ناول یتھ ناو اوس ''اب مُجھے تیرا انتظار نہیں'' مگر اَسہِ یٚیلہِ میٚل گوٚو تمی بدلاو اَتھ ناولہِ ناو تہٕ تھوونس ''قفس اُداس ہے'' ٹھوکر پوٗنچھی یٚیلہِ گوٚو جوٚمہِ سڑک حادثس منز موٗد سنتوشن ترووتمِ سِندِس غمس منز ترٛبن دوہن کھیٚین تہٕ چیٚن۔ کتھ اُس نمأیشہ ہنز چلان نمأیشہ ہُنٛد سنز کوٚر اَسہِ کالج آف ایجوکیشن مولانا آزاد روڈ سرینگرس منز نمأیشہ ستی ستی تھوو اَسہِ بھگوان گوپی کرشن (اُمس اُس کنڈلنی فلسفس پیٹھ نظر) [1] اکھ توضیحی تقریر تہٕ بیٚیہِ سوال جواب تہٕ بیٚیہِ سنتوشن تقریر شارِ کا دیوِی (یمی سُنٛد مندر ہارِ پربت دیوی آنگن حول چُھ) اَتھ نمأیشہ منز اُسی سنتوش صأبنیو وتصوٚیرو علاوہ ہارِ پربتس متعلق کیٚنہہ خاکہٕ تہٕ فوٹو (Photo) تہٕ ٹھوکر پوٗنچھی سنز

---

[1] سنتوش صأبُن آخری گورو اوس بالا کرشنن راو، یُس زن مدراسُک روزن وول اوس۔

CC-0. Kashmir Treasures Collection Srinagar. Digitized by eGangotri

تصویرِ اَمہِ نمأیشہِ ہُنٛد افتِتاح اوس کرُن تمہِ وٕتِکس وزیرِ اعلیٰ شیخ محمد عبداللہ ژورِ (4) بجہِ مگر سُہ آونہِ شبن (6) بجن تام تہِ لوٗکھ پریشانی منٛز کڈنہِ خأطرِ سونچ واحد اکھ وَتھ سنتوشن تہٕ کوٗرُن نمأیشہِ ہُند اِفتاح پانے۔ سانبن سیاست دانن تہٕ حأکمن چھےٚ سبٹھاہ کم مأے پنہٕ نِس تہذیب و تمدُنس ستی نتہٕ آسہِ ہنا ونیُک تام آرٹ گیلری یا کلا بھون سرینگر منٛز تعمیر کرنہٕ آمژ۔ اگر چہ کشیرِ ہنٛز فنون لطیفچ تاریخ دوٗیمہِ صدی پیٹھہٕ شروع چھِ گژھان یتھ دُنیا یِکو لوٗکھ پتھ کالہِ پیٹھ ازتام تھزو تہٕ مأری منٛزی نظرو ستی وِچھان چھِ۔ خیر یہِ نمأیش چلے یہ أکِس ہفتس أتھی دوران پروژھ مےٚ سنتوش صأبس شیخ محمد عبداللہ صأب کیازِ آونہٕ توٗرِ وٕنُن کشیرِ منٛز چُھ گروپ اِزم زیادہ مےٚ چھنہٕ پتہٕ زِ یہ کتھ گروپس ستی تھووہس مگر مےٚ چُھ پرٛتھ وِزِ پزرسا تھ دیٛٹ مٹ منٛزی ووتھ شمیم احمد شمیمُن[1] یہٕ محمد یوسف ٹینگن دیوتنس نہٕ نمأیشہ ہُند اِفتاح کرنہٕ تِکیازِ تِمن باسیوو یہٕ چُھس علی محمد لون تہٕ وغأرن ہنٛز طرفدأری کران ستی اوسہس وٕنمٹ اَتہِ چُھ سورُے ہندو اِزم مےٚ پیٚیہِ نہٕ کانٛہہ فرق یہٕ چُھس ہندوستانس تہٕ باقی دُنیا ہس منٛز مشہوٗریم لوٗکھ چھِ واعدِ خلأفی کران تہٕ لوٗکن وَتھ راوران۔ اَمہِ پتہٕ کُر نہٕ سنتوش صأبن پنہٕ نبن

CC-0. Kashmir Treasures Collection Srinagar. Digitized by eGangotri

تصوِیرن ہنٛز زانٛہہ تہٕ نمائش کشیرِ منٛز اگرچہ أ کس یا دون آرٹس کمپن منٛز شریک سپُد۔ پزر چھُنہٕ زانٛہہ تہٕ اَپزِ کہِ مولہٕ مایہٕ ستی ژورِ روزان کتھ وژھ گروپ اَزٕچ أمِس خلاف أسی پیٚتکی تم آرٹس تہٕ یمن سنتوش وزِ وزِ سوچھ اوس کران چاہے سُہ قلمی سخنن تہٕ درمی آسہے۔ أسی ہکوٚنہٕ یہِ وٕنتھ کہ سأری مُسلمان بٹہٕ یا سِکھ آسن تعصُبی پرتھ کُنہِ قومس منٛز چھ تِتھی لوٗکھ تہٕ آسان یم صرف پننہِ طبقُک یا نفسُک خیال چھِ تھاوان تِمن لوٗکن چُھ پانسے نقصان واتان تکیاز تِم چھ، پنُن ذہن ہمیشہ ناکارہ

---

[1] (حاشی پتٛرمہِ صفحُک) ''ہفتہٕ وار آئینہ'' شخصیات نمبر 1969ء منٛز چھ شمیم صاٗب لکھان سارے مُلک میں سنتوش مصوِر کے نام سے جانا جاتا ہے اس کی تصویروں کو عزت اور توقیر کی نظروں سے دیکھا جاتا ہے..... سنتوش کی تصویریں اب روم، تل ابیب، پیرس، نیویارک، لندن شکاگو اور دینا کی کئی راجدھانیوں، ے میوزیموں اور آرٹ گیلریوں میں فخر سے دکھائی جاتی ہے۔ سنتوش جس قدر سیدھا سادا اور غیر متاثر کُن نظر آتا ہے وہ اسی قدر عظیم ہے۔ اس کی عظمت صرف اس کے فن میں ہی ہیں اس کی زندگی کے ہر پہلو میں نمایاں ہے۔ وہ اپنے کم تر اور کم رتبہ لوگوں میں ایسے گھل مِل جاتا ہے جیسے دودھ میں کھانڈ..... سنتوش رنگوں کا بادشاہ ہی نہیں اُن کا شیدائی بھی ہے۔ رنگوں سے اسے بے پناہ پیار ہے سنتوش عظیم فن کار ہونے کے باوجود ایک انسان ہیں۔ انسانوں کی طرح اس میں بھی چھوٹی چھوٹی خامیاں ہیں۔ جو اُس کے حُسن کو اور زیادہ مکمل بناتی ہے''

CC-0. Kashmir Treasures Collection Srinagar. Digitized by eGangotri

سونچس ستی آوُر تھاوان سنتوشن اگرپننہِ زندگی منز عروٗج وُچھ تہٕ عزت پرٛاووسو اُس تس پننٛی محنت، شرافت، سخاوت، تہٕ دِلُک وُسجار حالانکہِ شمیم احمد شمیم چھ ہفتہٕ وار اخبار آیئن نس منز۔ 1947ء پتہٕ ییلہِ بیٚتہٕ کلچرل تحریک چلے یہِ اتھ ژاے تمہِ وزِ مختلف فرقہٕ پرست لوٗکھ یمو اَتھ تحریکہِ تیوٗت زخ واتنوو اَز چھِ تم تمیٚک بُرِ اثرات پراوان کشمیر کلچرل فرنٹ کلچرل کانگرس تہٕ کلچرل کانفرنس یمن تنظیمن منز سنتوش یِوان گژھان اوس پننہِ مصوِری ستی ستی شاعری تہٕ بوزناوان مگرتس اُس تھوٗد وٗڑو کرنچ کل نہ کوٗر سُہ سکوٗل آف ڈِزائن کلچرل اکیڈمی نارتھ زون کلچرل سینٹر یا بیٚیہِ کُنہِ اِدارن بند اکہِ وقتہٕ کوٗرکھ تس لِلت کلا اکیڈمی ہنز سیکٹری تہٕ صدرِ سُند عہد پیش مگرتمی کوٗر صرف پننہِ مصوِری ہُندے بتہٕ کھیوٗن قبوٗل۔ سنتوش صاٗبس منز اوس یہِ جذبہِ کہِ اگرتمِس ذاٗتی دُشمن تہٕ مصوِری متعلق زاٗنکاری حاٗصل کرنہ یِوان اوس سُہ اوس تس مصوِری ہندیو تمام رموٗزو ستی آشنا کران تہٕ بیٚیہِ اوسُس پرتھ کُنہِ قسمُک مدد کران سُہ کونہٕ آسہے سوم ناتھ بٹ یا اعجاز ملک غرض کہِ بزرگ مصوِرو پیٹھہِ لوکٹبن فنکارن تام مگر سنتوشش خلاف آیہِ وقتہٕ وقتہٕ سازشہِ کرنہِ تتھ منز اُسی نہٕ بٹے یاٗتی بلکہِ اُسی کیٚنہہ مسلمان تہٕ شاٗمِل۔

CC-0. Kashmir Treasures Collection Srinagar. Digitized by eGangotri

1966ء ہندس تریمس ہفتس منز آو ہندوستانک مشہوٗر تہٕ معروٗف مصوِر ایم۔ایف حُسین (مقبول فِدا حُسین) اکیڈمی ہندِس سالانہٕ مصوِری ہندِ نمأیشہِ خأطرِ تصوِیرِ ژارنہٕ تہٕ انعامہٕ دِنہٕ باپتھ سرینگر۔ اَمہِ وقتہٕ اوسس بہٕ ایکزیشن آفیسر سنزِ حشیت کأم کران۔ حُسین صأبنہِ خأطر اوس مےٚ بڑاڈوے ہوٹلس منز روزنک انتظام کوٚرمُت اگر چہِ اَمہِ بڑونٹھ یا اَمہِ پتہٕ حُسین صأب کُشیرِ ذأتی یا سرکأری طور یی ہے سُہ اوس مےٚ ہوٹل بُک کرنہٕ یا کانٛہہ چیز ہنہٕ موکھہٕ دِلہِ یا بمبئی پیٹھہٕ ٹیلیفونس پیٹھ اَطلاع کران سُہ اوس کُنہِ ساتہٕ شاندار پلو لأ گتھ ننہٕ ووڑے سرینگر چنہٕ سڑکن پیٹھ پھیران تھوران وارِیاہ ذأنی کار أسی مےٚ أمی سُند حال وٗچھتھ پرژھان ہے یہِ کُس سا پاگل چُھ مگر ونہِ ہوکھ کیا تِکیازِ یُس یَس زانہِ سُہ تس مانہِ مےٚ چُھنہٕ یہِ وُن کہ مےٚ کمن کمن عظیم مصوِرن، موسیقارن، ادیبن تہٕ شأعرن سٔتی اکیڈمی ہندِ وساعت زان پچھان یا دوستی گمژ چھےٚ بلکہ چھ یتیتھ سنتوش صأبنہِ شخصیت متعلق اکہِ واچِ ذِکر کرنی ضروٗری۔

ہندوستانک مشہوٗر مصوِر ایم۔ ایف حُسین (فِدا محمد حُسین) اوس کُشیرِ گاہے ذأتی خرچس پیٹھ نتہٕ بحشیت سرکأری مہمان

CC-0. Kashmir Treasures Collection Srinagar. Digitized by eGangotri

یِوان تُمی مون نہٕ زانہہ تہٕ کشمیر آرٹس کمپس منز شمولیت کرِنی تِکیازِ تس اوس باسان رتبس أکسِے جایہِ روزُن گوٚ پٔنُن پان قأدس منز تھاوُن تُمِس اوس کھورن زن سیم آب لأرِتھ گوڈنچہِ لٹہِ 20 اکتوبر 1960ء یٔلہِ حُسین تہٕ کے۔ اِس کلکرنی فسٹ آل اِنڈیا پینٹنگ ایکزپشنس منز بحیثیت ممبر جِنگ کمیٹی کشیرِ آوتمہِ پتہٕ آوسُہ 1966ء منز بحیثیت جج تُمِس أس اصلی 79 تصوِیرو منز جان تصوِیرِ ژارنہِ تہٕ بیٚیہِ أسس ژأری ہتیوٚ تصوِیرو منز تقریباً نوٚ 9 انعامہِ دِنی مگر اَمے دوہہ اَنہِ ترلوک کولن تہٕ پی۔ اِن کاچرو صأبن پننہِ ستھ 7 تصوِیرِ یم بہ حُکم سکبٹری مجبوٗر کوٚرہس فہرستس منز درج کرنہٕ باپتھ تِکیازِ تصوِیرِ رٹہٕ نکھ وقت اوس زِ ربتھ بروٹھ ختم سپُد مُت۔ حُسین صأبن یٔلہِ انعامہِ دِنُک فأصلہِ کوٚرتھ منز اوسنہٕ دیانت دأری ہُند کانہہ تہٕ عنصر مؤجوٗد اَتھ منز دیٚیُت تُمی ترلوک کولس دوٚیم انعامہ (Lake life 34"×24" oil on canvass) تہٕ ترٚیم انعامہِ دِیوُتن پی۔ اِن کاچرو صأبس (Composition in Grey 40" X 28" oil on canvass) شایہِ أسی یمن پتہٕ کہِ اَتھ مقابلس منز آسہِ غلام رسول سنتوش صأبن تہٕ حصّہ نیوٚمُت مگر تُمِس اوس وارِیاہ کال گوٚمُت ریأستی مصوِری ہندِس مقابلس منز شمولیت نہ کرنس اکہِ دوہہ یٔلہِ مے

CC-0. Kashmir Treasures Collection Srinagar. Digitized by eGangotri

تس پروژھ تصّویر سوز توِر دوٗپن مےٚ چھُنہِ حصّہِ نیُن کینٛہہ یہ گوٗ ولوکٹہن مصّوِرن تہٕ بیٚیہِ سنڈے مصّوِرن (Sunday painter) ہوٚٹ چیرُن میانہِ خاطرِ چھُ کُلِ کائینا تٕکی دَروازہ یلہِ۔ کتھ أسی کول صأنٛز تہٕ کاچرو صأنٛز چلان تم أسی کالہِ پیٹھے حُسین صأبس ہوٹل۔ براڈوے یس منٛز سمکھے مٕتی سیکٹری صأبس أمی پننہِ دھرپچ جان فکرِ مگر خدائے سُند کرُن کہِ سنتوش اوس نہٕ اَتھ مقابلس منٛز شأمِل سپُد مٹ خدا چھُ بہتر کار ساز ییلہِ مےٚ شامس ہالی ووڈ ہوٹلس منٛز سنتوش صأبس نِش اَمہ واچھ ذِکر کرتمی تروو اَسُن تہٕ دوٗپُن ووتھ سا بر کولہِ سن بارس منٛز کھو۔ لون صأب تہٕ پران کشیور واتہِ توٚتُے۔ بیٚا کھ اکھ واقعہِ چھُ ییمک تعلق فدا حُسین تہٕ سابقہ سیکٹری کلچرل اکیڈمی محمد یوٗسف ٹینگ صأبس ستی چھُ۔ اردو شیرازہ جلدِ 28 جولائی 1989ء صفحہِ نمبر 5 پیٹھ چھُ ٹینگ صأبُن مضموٗن ''فن پارے کی تکمیل اسکی موت ہے'' (ایم۔ ایف حُسین کے ساتھ ایک غیر رسمی گفتگو وقت صبح 9 بجے تاریخ منگلوار 18 مئی 1989ء مقام۔ جواہرنگر سرینگر) میانہِ یاداشہِ مُطابق چھُ حُسین اکیڈمی ہندس دعوتس پیٹھ کُل ترییہِ 3 ژورِ 4 لٹہِ آمُت اکھ گوٗ 1960ء - 1966ء 1983ء بیٚیہِ چھُ جون 1975ء منٛز کشمیر آرٹس کمپس گاندربل کشمیرس

CC-0. Kashmir Treasures Collection Srinagar. Digitized by eGangotri

منز بحیثیت مہمان مصوِر آمُت مگر سرینگر وأتھ نہٕ کرٕنی شرکت تہٕ نہٕ رٕٹنٕ اکیڈمی نِش پونسہ خدا زانان تمِس کیا اوس ذہنس منز اَتھ کمپس منز یِم مصوِرو10 دہمہِ جون 1975ء پیٹھہ 10 جولائی 1975ء تام حصّہٕ نیو تِمن منز أس کے۔ کھوسا ،اِلاپال، لکشمن شریشٹا، دھن راج بھگت، ترلوک کول، اے۔کے رینہ، تہٕ ایم ۔اے ۔محبُوب وغأرہٕ اَمہِ پتہٕ آو مقبُول فِدا حُسین 1983ء منز کشیرِ ہیرِ کنہِ چھِ ٹینگ صأب تہٕ حُسین صأبس درمیان یُس ذکر چھ کرٕمژ اَتھ سِلسلِس منز چُھ یہِ وُنُن ضروری کہ حُسین اوس سابقہٕ وزیر اعلےٰ فاروق عبداللہ صأبن اسمبلی تہٕ ہائیکوٹ چہِ نوبن عمارتن دیوأری تصّویر(Mural) بناونہٕ خأطرٕ اوٚنمُت مگر یہِ منصوبہٕ سپُد نہٕ ممکن ٹینگ صأبس یتھ أکِس سولس دیٚتُ حسُین صأبن یٚمہِ آیہِ جواب۔

سوال:۔ آج کل تانترک آرٹ کا چرچا ہے اور اس کے امکانات کی نئی دریافت ہورہی ہے''؟

جواب:۔ چھوڑیئے اس میں کُچھ نہیں رکھا۔ اس کے امکانات کب کے نچوڑ کر رکھ دیئے گیئے ہیں۔ اب ان تلوں میں تیل نہیں ہے۔ ہمارا آج کا تانترِک اِس وحشی سادھنا کے بغیر پلاسٹک کھوپڑیوں

CC-0. Kashmir Treasures Collection Srinagar. Digitized by eGangotri

سے ہیبت پیدا کرانا چاہتا ہے۔ جس طرح سنسکرت میں اب ماضی کے ادب کو مات نہیں کیا جاسکتا اِسی طرح تانتر میں بھی پُرانی بلندیوں کو پست نہیں کیا جاسکتا۔ یہ محاورہ اب تخلیق کا جوہر نہیں بلکہ منتر کی جاپ بن چُکا ہے۔ بے یقین اور کھوکھلا۔''

یہِ چھِ تمہِ وِچ کتھ یمہِ وِزِ یمن دونوِنی سنتوشس ستی سبٹھاہ دوٗربر اوس ریاست تہٕ بیرونی ریاستن منز اوس زبردس جماعت بندی چلان اکھ اَکس اَسی دستار وانچ سأزِشہِ یوان کرنہٕ اگر بوزو حُسین صأبن یم تصوِیرِ پوزنہِس (5) دہلس تہٕ شیمسِ (6) دہلس منز بناوِ تم آسہِ سہ سمتی (Cubeism) تورطریقس پیٹھ بناوِ نہٕ آمژ تِکیازِ اَتھ دورس منز اَس سأری فنکار یمن منز مقبوٗل فدا حُسین ابن۔ ایس۔ بیندرے، کے۔کے ہیبر تہندی بیشتر موضوع اوس ہندوستأنی قومیتھ، سامراجس خلاف جنگ، محنت کشن ہنز ترجمأنی تہٕ اِفلاس دوٗر کرُن تِکیازِ اَمہِ بروٗنہہ کینہہ کالے اوس افرا تفرِی ہندِس حالتس منز ہندوستان آزاد گوٗمُت تہٕ ترقی پسند تحریک اَس زورن پیٹھ اَمہِ نِش روٗدنہٕ کانہہ تہ، ہندوستأنی مصوِر ادیب تہٕ دأنشور مُچھِ اَتھ اثرس تحت بناوِ حُسین صأبن تہٕ بیندرے ین ، سنتوشن، ہیبرن تہٕ بیہٕ ابنگال کیو

CC-0. Kashmir Treasures Collection Srinagar. Digitized by eGangotri

باغی مصوِرو تم تصویرِ یمیک موضوع سیدِ سیوٗ د عوامس ستی وابستہٕ اُسی مِثال حُسین صاٗحبز (Painting) سُہ تصویر یمُک ناو کشمکش[1] (Struggle) بیندرے صاٗبنہٕ تہٕ کے۔ خیبر صاٗبنہٕ واریاہ تصویرِ چھےٚ اَتھ موضوٗعس پیٹھ یمو منز اکھ تصویر شکاری (Boat) تہٕ لوڑ (Load) کلچرل اکیڈمی منز موٗجوٗد چھِ۔

سنتوش صاٗبن (1951-1960) اَمے زمانچ تصویر یمیک ناو اَمُن (Peace) تہٕ بیٚیہٕ اَمہٕ بروٗنٹھم تصویر موج تہٕ بچہ (Mother and Child) یتھ منز مُفلسی، غربتھ، ماجہٕ ہُند محبت تہٕ انچ وکالت چھِ آمِژ کرنہٕ 1957ء منز میول سنتوش امُن (Peace) تصویر پیٹھ۔ للت کلا اکیڈمی طرفہٕ گوڈنیوٗک انعامہٕ ساس روپیہٕ Rs1000 اگر حُسین صاٗبُن یہٕ وُنن صحی چھُ تانترِک آرٹ چھُ اکھ شوبدہ باٗزی تیلہٕ ہکبو تم ساٗرے تصویرِ یمہٕ اوٗٹھمہٕ دہلہٕ پیٹھہٕ

---

[1] یہٕ واٹر کلر (آبی رنگ تصویر چھےٚ حسین صاٗبس کشیرِ منز 1960ء کِس ابتدا ہس منز بناوٗمژ یتھ منز زِ زنانہٕ زِ الگ الگ ناوٕ بوٗٹھ لاگنچ کوٗشش چھ کران یہ تصویر چھےٚ کلچرل اکیڈمی منز موجوٗد حُسین زاو 17 ستمبر 1915ء شولہ پوٗر مہاراشٹرس منز اُمی فنکارن کُر گرا ٹیلر ماسٹری ،شاٗعری، تہٕ اُخرس پیٹھ ووت مصوِری ہندس دُنیَ یا ہس منز شولہٕ ماران۔ ازکل چھُ وارِ ہو فرقہٕ پرستہ جماعتہ حُسین مختلف عدالتن منز آمی مُتہٕ

CC-0. Kashmir Treasures Collection Srinagar. Digitized by eGangotri

(1980 تا 2001) ونیک تام تمُ بناوِ ہژ چھےٚ یا ہندو دیو مالا تصوّیرن ستی گِندان چھُ سو تہٕ چھِ اکھ شوبدہ بأزی یہٕ چھُس نہٕ بہٕ ونان بلکہِ چھ، ہندوستانس منز واریاہن نقادن ہنز رائے یہے۔ سیتا(Sita) یا دروپتی یا مختلف دیوی تہٕ دیوتاہن ہنز تصویرِ ننگہٕ صوٗرتس منز بناونہِ اوس حُسینن صأبن تانترِک آرٹس کُن پکنُک اکھ طریقہٕ یتھ منز نہٕ سُہ کامیاب سپُد تِکیازِ شیو فلسفہٕ تہٕ تانترا عمل أس تس نِش سبٹھاہ دوٗر یوہے وجہ چھُ کہِ حُسین صأبن کوٗر تانترک مصوِر سنتوشش پیٹھ اکھ بےٚ معنی حملہٕ اتھ سِلسِلس منز چھُ یتیتھ ایچ۔ ایس رضا سُند وُنُن صحی ''یہٕ چھُس یہٕ زانان کہِ تانترک فلسفہٕ چھُ وارِیاہ مُشکل اَمہِ کنہ رموٗزن، ریواجن ، رسمن تہٕ پژھہِ پیٹھ چھُنہٕ مےٚ تیوت عبوٗر کیٹھہ وز اگر یہٕ بندو(Bindu) تہٕ چکور (Square) میانہٕ اکثر تصوّیرن منز چھَ لبنہٕ یِوان اگر یہٕ تمن بندو(Bindu) سُوریا (Sourya) یا زمینی (Zamine) ونہٕ تمیُک مطلب گوٗونہٕ زِ یہٕ چھُس تانترِک مصوِر۔[1]

---

[1] سیّد حیدر رضا زاو 1922ء منز ببریا(Babaria M.P) مدھیاپردیش ازکل چھُ فرانس منز روزان 1947ء منز اوس یہِ اکھ ترقی پسند مصوِر اَتھ وقتس منز رود کشیر منز مصوِری تہٕ ترقی پسند پروپگنڈا کران اُمس پیٹھ چھ، ڈاکٹر گیتی سین(Dr. Geeti Sen) ہنز کِتاب ''رضا'' چھاپ 1990ء للت کلا اکیڈمی نیودہلی۔

CC-0. Kashmir Treasures Collection Srinagar. Digitized by eGangotri

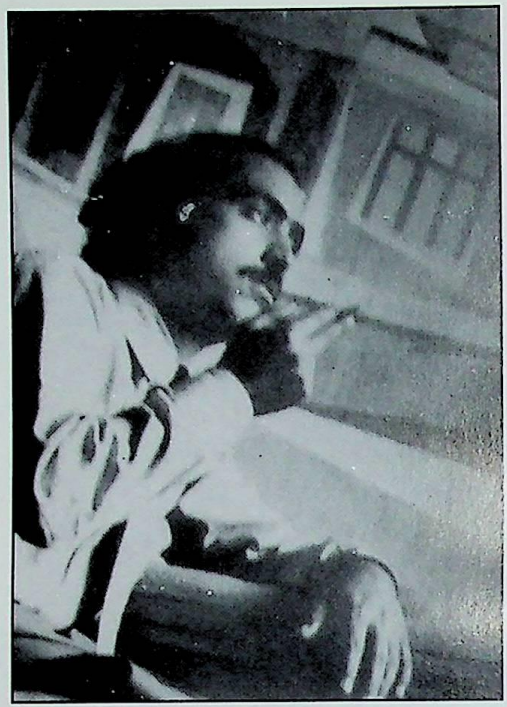

سنتوش 1964ء

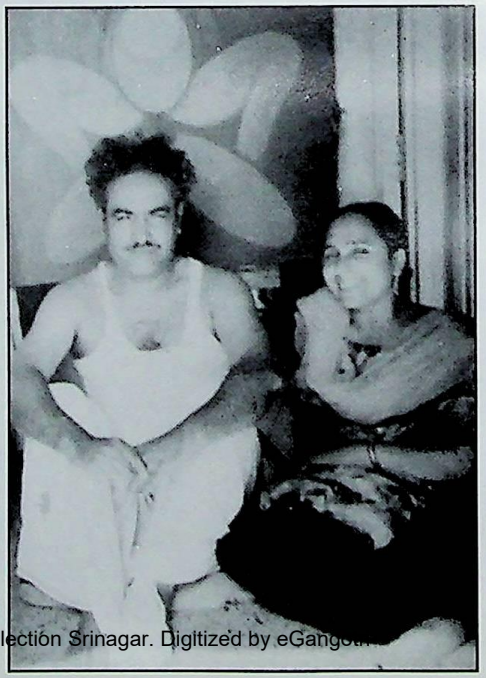

توشہ، سنتوش 1972ء

CC-0. Kashmir Treasures Collection Srinagar. Digitized by eGangotri

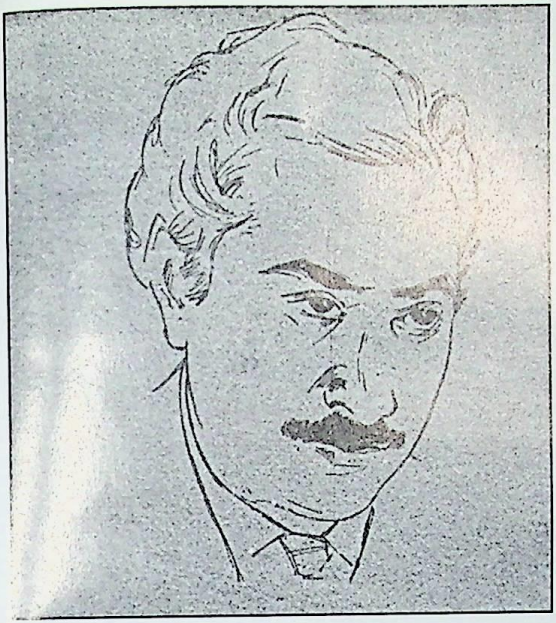

سنتوش 1964ء

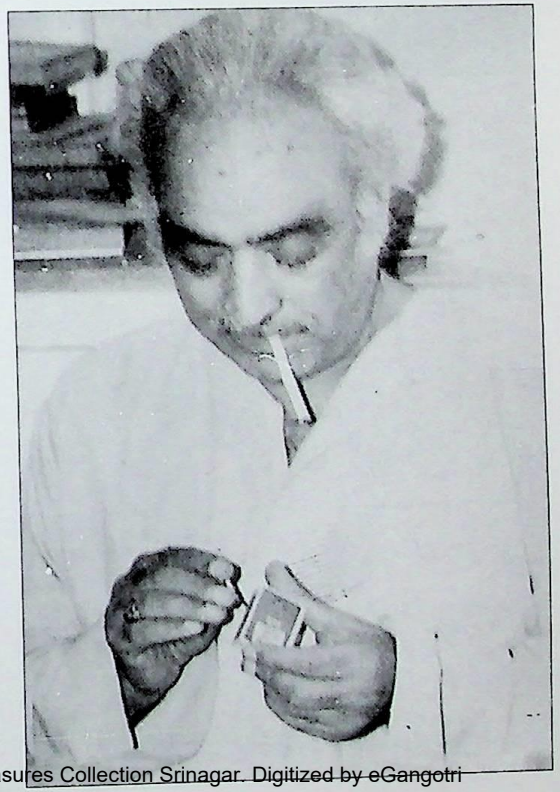

سنتوش 1979ء

CC-0. Kashmir Treasures Collection Srinagar. Digitized by eGangotri

سنتوشنہِ شرافتُک تہٕ اصوٗل پرستی ہُنٛد ثبوٗت چُھ سُہ انٹرویو (Interview) یُس'' آج کل'' جلدِ نمبر 30 شمارِ نمبر 7 فروری 1972ء منز تمی یمن دون بزرگ مصوِرن اُستاد آسنگ اعتراف کوٚرمُت چُھ۔

مقبوٗل فدا حُسین صاٗبس متعلق چُھ ونان:

''1950ء کے آس پاس مُجھے پینٹنگ کی تحریک ہوئی۔ حُسن کی (Figurative) تصوّیرے مجھے بے حد اچھی لگی تھی۔ کچھ اثر میں نے پکا سوسے لیا۔ سچ پوٗچھیے تو میں نے اپنے کسی فن میں خواہ وُہ مصوِری ہو ناول نِگاری یا شاٗعری ہو باہر سے کوئی اثر نہیں لیا۔ میرا رُخ ہمیشہ اپنی ثقافتی وِرثے کی طرح رہا۔ میری اپنی تہذیب ہی میرے لئے تشویش کا باعث بنی ہے۔ میں ہمیشہ ہندوستانی فلسفے سے متاثر ہوا ہوں۔ میں نے اِستفادہ ہمیشہ اپنے ماحول سے کیا ہے۔ میں نے کیوٗبس ٹِک (Cubistic) اور ایبسٹر یکٹ (Abstract) انداز کی تصوّیریں بھی بنائی ہے۔ مصوِری کے جدید رُجحان تانترِک کا مُجھے پیشرو کہا جاتا ہے۔ یہِ ہندوستانی آرٹ میں فی الواقع ایک نایاب ہے یہ رُجحان اِدھر برابر مقبوٗل رہا ہے۔ نئے مصوِرو کو متاثر کر رہا ہے۔

CC-0. Kashmir Treasures Collection Srinagar. Digitized by eGangotri

اِدھر متعدد مصوِرو نے اس اندازِ مصوِری کو اپنایا ہے ۔جو میرے ذہن کے بے حد قریب ہے۔ اس کے مظاہر کا اظہارِ نقوش علامتوں اور رنگوں کی شکل میں میری حالیہ پینٹنگز (Paintings) میں ہوا ہے۔''

أتھ انٹرویوٗ وس منز چُھ سنتوش صأب مصوِر سیّد حیدر رضا صأبس متعلق یمن کتھن ہنز باوتھ کران:

''مصوّر سیّد حیدر رضا جو ان دنوں پیرس میں مقیم ہیں. مُجھے ہی نہیں کشمیر کے بیشتر مصوّروں کو ایک نئ راہ دکھانے اور ایک نئ منزل سے روشناس کرانے کا باعث بنے ہیں۔رضا کشمیر کی مصوّری کے لیے کشمیر آئے تھے۔اُن کے اثر سے وادی کے مصوّروں کی تخلیقی سرگرمیاں تیز ہو گئ تھیں۔ اُن میں ایک القباد پیدا ہو گیا تھا۔ ترقی پسند مصوّر و ں،اور مصنفوں کی انجمنیں بنیں 48-1947ء میں موسیقاروں نے ایک کلچرل محاز بنایا ۔سوم ناتھ کھوسا ،ترلوک کول۔پرتھوی ناتھ کاچرو جیسے مصوّر اس محاز سے وابستہ تھے۔پھر کلچرل کانگرس کا قیام عمل میں آیا۔جہاں تک مصوّری اور مصوّروں کا تعلق ہے اُسے کمیونزم کی تبلیغ کا ذریعہ نہیں بنایا گیا۔''

یمن دوٗن شخصیاتن متعلق سنتوش صأبن کیا وۄن سُہ

CC-0. Kashmir Treasures Collection Srinagar. Digitized by eGangotri

ہیکہ اکھ بےٚ باکھ بے خوف اِنسان وٕنِتھ یِمس پانس پیٹھ اعتماد آسہِ ۔ووں گوٚ و کلچرل محاز، کلچرل کانفرنس یا کلچرل کانگرس اتھ متعلق چھُ مےٚ یتھ مضموٗنس منز ذِکر کر ہِژ۔ سنتوش صاٗبن یہ وُنن چھُنہٕ صحی کہ یم تنظیمہٕ کیا آسہٕ نہٕ کمیونزمکُ تبلیغ کران۔ یٚمہِ وقتہٕ یمن تنظیمن ہنزِ کارکردگی پیٹھ نظرٕ چھِ تراوان یم چھِ شقہٕ پاٗٹھی شاٗعریِ ڈراما، مصوِری تہٕ افسانہٕ نِگاٗری ہندِ ذریعہِ شہرِ شہرِ تہٕ گامہٕ گامہٕ گژھِتھ کیمونزمُک پرونگپنڈا کران چاہے سو دینا ناتھ نادِم صاٗنہٕ نظم ''زوٗن کھژ ژوٗٹ ہِش'' رحمان راہی سنز نظم ''رفگر تہٕ ویشاکی'' سوم ناتھ زُتشی امیں کامِل ، اختر محی الدین، حبیب کامران، عبدالعزیز ھارون، علی محمد لون تہٕ نوٗر محمد روشن سنُد ڈرامہٕ یا غلام رسول سنتوشنی تصویر'' موج تہٕ بچہ(Mother and Child) ۔ امنُک کوتُر یا امُن (Peace) یمن سارنےٚ فن پارن منز چُھ فنکار کارل مارکس سندس فلسفس أندی أندی نژان تہٕ ورتاوان یہِ چھ حقیقت کہ ہندوستانکِس فنون تطیسفس منز یُس تانترک آرٹ سنتوشن پھہلاو یا ونو بُنی یاد تراونس تھ پیٹھ کری ہندوستانکو بڈہو بڈہو مصوِرو عمل تہٕ تقلید یمن منز برنڈے، انل کرنچے، رام کمار، بمل داس گُپتا، وی ویشوناتھن، رام چندرن وغاٗرہِ قابلِ ذکر چھِ۔ کشیرِ منز یمو

CC-0. Kashmir Treasures Collection Srinagar. Digitized by eGangotri

مصوِرو اَتھ تانترِک آرٹس تقلید کُرتمن منز چھِ مہاراج کرشن بٹ، شین کرشن کاو، اے۔آرجان، غیور حُسین، شجا سُلطان وغاٗرہِ۔ مگر یمن منز گوٗو نہِ کاٹھہ تہِ آرٹس یہِ فن برونٹھ پکناونس منز کامیاب۔ یمن منز کوٗر کینژو سرایل اَزم(Surrealism)، دادِازم(Dadaism)، ام پرشن اِزم(Impressionism) ایکس پرشن اِزم(Experessionism) سہ سمتی(Cubeism) یا ایبسٹریکٹ(Abstract) تہِ باقی تحریکن پیٹھ کاٗم مگر اَند واتُھ نہِ کینٛہہ اگرچہِ اَتھ منز ازکل چھ آر شجاع سُلطان، ایم۔اے محبوٗب تہِ غیوٗر حسن باضاٗبطہِ کاٗم چھِ کران باقی چھِ سنڈے پینٹر (Sunday painter) بیاکھ اکھ مصوِر یُس پرانیو بیرونی مصوِرو منظر کُشی پیٹھ کاٗم کُر ہِژ چھےٚ تمیٚک سیدِ سیوٗ دنقل کُرِتھ صرف روپیہ جمع کرنچ فِکر تہِ ذِکرکران چُھ مگر بوٗڈ بارِ مصوِر آسنُک باس دِوان۔ باقی مصوِر یمن منزایم ۔ اے محبوٗب حُسین ،ظہوٗر زرگر، شبیر سنتوش، وسیم وانی، شفیع چمن، اعجاز ملک، بوٗشن کول، نِثار عزیز، اے۔کے رینہ وغاٗرہِ کُنہِ حدس تام اِنفرادیت قاٗیم چھ تھاٗوِژ۔ اگر حقیقت وٗچھو اَز یُک مصوِر نہ چُھ کشمکش نہ محنت نہ ساجکبن مسائلن سنان بلکہِ چھِ پننہِ نبن کیٚہن بزرگ مصوِرن ہندی پاٗٹھی سرکاٗری نوکری نالہِ متہِ رٔٹھژ تہِ رنگہِ

CC-0. Kashmir Treasures Collection Srinagar. Digitized by eGangotri

ستی شٹھے متی برشی طا کھچن پیٹھ ڈولان۔ اَتھ سِلسِلس منز چھِ کینٛہہ تِم مصوِر یمو کشیرِ نبر مشہوٗر سپدی اَتھ منز چھےٚ کے۔کے۔کھوسا، ڈاکٹر رتن پارِمو، بنسی پارِمو، (اَمِس مصوِرس اگر نہٕ سیاست تہٕ گرچہِ پریشانی آورِہن یہ ہیکہ ہے اکھ جان مصوِر بٔتھ) یٚمہِ وقتہٕ تہِ سانہٕ مصوِرو ہندوستانکین مختلف شہرن منز مصوِری ہنز نمأیشہِ کرِ چاہے تِم اجتماعی یا انفرأدی آسہ تِمہ گیہ سبٹھاہ مشہوٗر اَتھ سِلسِلس منز کرِ بہٕ ہندوستانکس مشہوٗر تہٕ معروف تمدُنی تہٕ تہذیبی شہر کلکتہ (مغربی بنگالس) منز شایع سپدن وول اخبار بزنس سٹنڈاڈ (Business standard) مورخہ 19 فروری 1978ء ذِکر یٚمی کشمیر آرٹ کہِ عنوانہٕ لبکھان چُھ۔

''وٚنیُک تامتھ چھ، بنگالن کشیرِ ہنز خوٗبصورت فنکأری، شالن، ڈوٗن ہچہِ کأم ،پیپر مأشی قألین بأفی یوسہٕ پننہِ آسنہٕ ستی دُنی یا ہس منز مشہوٗر چھےٚ مگر أزی چہِ لبٹہِ چھِ کلکتہ ہس منز کشیرِ ہندبن ہم عصر مصوِرن ہنز کأم وُچھنُک موقعہٕ فراہم سپدان یتھ نمأیشہِ منز چھ کشیرِ ہندی بلند پایہٕ مصوِرن یمن منز غلام رسول سنتوش یُس ہندوستأنی مصوِری منز نامدار تہٕ مشہوٗر شخصیت چھےٚ۔ مگر ستی چھ، ترلوک کولنی ایبسٹر یکٹ تصوِیر (Abstract painting) منز رنگن ہنز شگفتگی تہٕ دأنشورانہٕ جذبچ یکوٹہٕ

CC-0. Kashmir Treasures Collection Srinagar. Digitized by eGangotri

رلاونچ کوشش جان باسان ۔ یتھ نمأیشہِ منز چھے مے روٗحانی رُجحان باسان خبر ریاستکی مصوِر کیاز چھنہِ قدر کنہِ منظرن تہٕ رنگن ہُند استعمال کران یتھ نمأیشہِ منز چھِ کینٛہہ تانترِک تصوٗیرٕ یم مُناسِب تہٕ ہم آہنگ ہیت ستی بناونہِ آمژ چھےٚ سنتوشنی تانترِک تصوٗیر یوسہِ شہرت یافتہ یتھ منزرٕ ژلکیرٕ خوشوٗن رنگ خوش کرونی ترتیب چھُ تس اکھ ماہر تہٕ فنکارانہِ مصوِر پوٗرٕ دُنیا ہس منز مشہوٗر کران۔ مگرتمی سندہٕ تصوٗیرن منز کوتاہ تنتر چھُ مے چھُ شک کہِ پننہِ وأسِس زمانس منز یم تہِ تانترک حرکات وسکنات چھِ ہیکہِ نا رنگوستی کنواسس پیٹھ پنُن انہار پرأوِتھ۔''

1970ء تا 1980ء تام أسی ہندوستانکنہِ فنی نقادن (Art critics) ہنز یہ ہے رائے کہِ مغربی نظریہِ مصوِری ہیکہِ نہٕ ہندوستانٔی فلسفی مصوِری برونٹھ پکتھ حالانکہِ ہندوستانٔی تانترک مصوِری منز یم تہِ مصوِر کأم أس کران تمن منز چھِ غلام رسول سنتوش۔ برنڈے، رام کمار، کے۔سی پانیکر، رام چندرن، بمل داس گپتا، وی۔وشوناتھن، شانتی دوے، اوم پرکاش، ایم ممتانی، پرفُل موہنتی وغأرہ یہِ سپُد ثأبتھ اَتھ طرزِ فنس یُس عروج سنتوش صأبن 1966ء پیٹھہِ تا فروری 1997ء تام دیٹ سُہ چھُ ہندوستانٔی مصوِری ہنز تأریخ منز

CC-0. Kashmir Treasures Collection Srinagar. Digitized by eGangotri

سونہٕ سندیو حرفو ستی لکھن لایق حالانکہِ یم تہٕ توأریخ لکھنہٕ آے تمن منز چھےٚ پرتھ کأنسہِ مورخن أمی سندِ فنک تہٕ طرزِ مصوِری پیٹھ رتبن لفظن منز تحریر کوٚرمُت۔ سنتوش چُھ جدید تانترک مصوِری ہُنٛد (Neo-Tantric) پیشرو تہٕ علم بردار قرار دِنہٕ آمُت۔ کلکتہٕ کِس أمس نقاد سنز پیشن گوٚئی کُر سنتوش صأبن بہ یک قلم رَد۔ بیٚیہِ دِتُن یہِ ثأبت کُرِتھ کہِ شیوأزم تہٕ تانترِک فلسفہٕ چُھ برِ صغیرس منز گوڈ نیٚک فلسفہ ۔ شیو فلسفُک کأشُر روپ چُھ ترِکانہٕ تہٕ امیٚک عوأمی روپ چُھ تنترِ۔تنترِ چھ عام لوٚکن ہند عمل ہند ہرتر۔یہِ فلسفہٕ چھ آدم سندبن تجربن اندرونی تہٕ بیرونی تجربن ہندزانکأری چھ کران۔اَتہِ چھ ترٚیہ حصہِ:

1 منتر: چھ پرتھ وزِیر ستی انسانس پیٹھ رُت اثر تراوان۔

2 تنتر: چھ انسانن بیرونی تہٕ اندرونی فلسفی زانکأری کران۔

3 ینتر: اَمہِ ستی چھ انسان پننٛز تہٕ دُنی یہکی دکھ تہٕ دأدی وغأرہ دوٗر کران

ہندوستأنی مصوِری منز چھِ سنتوشنٛز اکھ تصوِیر (Painging) (Untiled)[1] یتھ منز اَنسأنی جسمُک أندرِم ستھ چکر (پدم) یمن ہندی ناو یتھہٕ پأٹھی چھِ۔

1. Untitled Aerylic Courtesy Dhoomi Mal Arts Gallery. New Delhi Printed in the Book Contemporary Art in India By P.N.Mango.

CC-0. Kashmir Treasures Collection Srinagar. Digitized by eGangotri

1- چتُر ڈل پدَم (آدھار چکر)

2- شٹ ڈل پدَم (سوادِ ھٹھان)

3- دَشدَ پدَم (منی پورک چکر)

4- دوٗادشدَل پدَم (اَناہت چکر)

5- شوڈ شادَل پدَم (وِشُدھا کھیہٕ چکر)

6- دِوِدَل پدَم (پراگینا کھیہٕ چکر)

7- سہتر دَل پدَم (شوٗنیہ چکر)

سنتوشس أسی گنڈلنی فلسفس ہندِس عملی تجرُبس پیٹھ ذبردس ذأنِکأرِی اَتھ تصوِیرِ منز چُھ تِکونس پیٹھ شٹ کوٗن تہٕ اَمہ منزِ نارِ برہبہ نیران تہٕ اَمہِ پیٹھہٕ سبزدأریس منز گردنہِ پیٹھہٕ کلہٕ گردنہِ منز چھس زِ روٗدِ پھٹلی نألی کلس أندی أندی چھِس ستھ گول دأیرو منزِ کرٕ وہن تہٕ چھُوٚت گولأبی رنگچہِ لہرِ یِیمُک یہِ مطلب گوٚو کہ سہتر دَل پدَم منز چھُ سأری پدَم شوٚلیس منز پُنن آکار دِوان۔

کنڈلنی چھےٚ سنسکرت زبانہِ ہُند. لفظ یِیمُک علمی معنی آری یوسہٕ سرپھہ سندی پأٹھی یا ناگِکی پأٹھی گول آیہِ وُنتھ چھِ آسان کنڈلنی چھِ سنسکرت تہ ویدک کِتابن منز یِیمہِ آیہِ تشریح کرنہٕ آمرٕ

CC-0. Kashmir Treasures Collection Srinagar. Digitized by eGangotri

شونگتھ سُر پھ (یُس پٔنُن پان گولأیی منز وٚٹتھ شونگان چھ) ربکہٕ أڈی جہِ تلہٕ کنہِ یتھ عضوٗکس شہوتس ستی سیدِ سیوٚد وأٹھ چھ تہٕ یوہے چھ اندرِمبن ستن (7) حبصن شکتی بخشان اَتھ منز چھ سُہ طاقت پوٚشیدہ روزان مگر ظاہر چھنہٕ سپدان اَمہِ موٚجوٚدگی ہُنٛد احساس چھ مرد کہو زنانہٕ ہندِس شہوتس اکھ جہار بخشان۔ اَمہِ ستی چھ اکھ عاری فانہٕ بصارتھ تہٕ عاری فانہٕ قوتس منز اَضافہٕ گژھان اَمہِ علمہٕ ستی چھِ بقولِ کنڈلنی عالم شبن طرفن ہُنٛد پتہٕ لگان۔ اَمے چھ امیٚک زیادہ دارمدار شٹہ کوٚنس پیٹھ۔ سنتوش صأبس اوس یمن چیزن ہُنٛد پوٚرٕ علم سُہ اوس منزٕ منزٕ لکھمن جُو تہٕ پنڈت گوپی کرشن نشہِ گژھان بعض اوقات اوس سنتوش صاب مے تہٕ اِشبر نِشاط عاشرمس یا کزانگر عاشرمَس منز نِوان۔ بہٕ اوسُس نبرٕ کنہِ یمن جاین پیاران تِکیاز یم زأوی جہِ کتھہٕ آسنہٕ مے شیمس دہلس منز فِکرِ تران بہٕ اوسُس اکثرتس ونان زِ بہ گوس بور تراوس۔ توٚرٕ ژوپہٕ کُرِتھ برونٹھ پکنچ کوٚشش کران یہِ موضوٗع چھ سبٹھاہ طویل تِکیاز اتھ موضوٗعس پیٹھ چھِ ساسہٕ بوٚد وٚری بو پیٹھ یعنی واسو گُپتا سندِ پیٹھہٕ گوپی کرشنا ہس تام وارِیاہ وضاحتی کتابٕ لبکھنہٕ آمٕژ اَتھ موضوٗعس پیٹھ چھ سنتوش صأبس یہِ وارِیاہ مضمونٕ لیکھ متی مگر موتن دیتس نہٕ ساتھ تمی

CC-0. Kashmir Treasures Collection Srinagar. Digitized by eGangotri

چُھ یہ فلسفہٕ پننہٕ شأعری، افسانہٕ ناول (شیو تہٕ شکتی) بحرِ طویل ہشن نظمن منز وبڑھناوٕمتی اَتھ سلسلس منز اوس تمی اکھ طویل مضمؤن (110) أکس ہتس تہٕ دہن صفن پیٹھ بہٕ عنوانِ ابہٕ تہٕ "میون تخلیقی سفر" 1994ء منز کلچرل اکیڈمی ہندِس سون ادب کِس ایڈیٹرس چھپانہٕ خاطرِ سوزمُت مگر تمی کوٗرنس کأنٹھی چھأنٹھی تہٕ چھیپوون 25 صفن پیٹھ یہِ کتھ وٕنی مے سنتوش صأبن دِلہِ منز ستی وونم باقی صفہٕ کوٗت گیہِ یِیلہِ مے امکِس ایڈیٹرس پزوزھ تمی دوٗنیم تمہ گیہ غأب 1997ء منز یِیلہِ سنتوش مؤد سُہ چُھ اَمہِ مضمؤنہٕ منز رژھ رژھ کڈِتھ پننہٕ ناوٕ چھپاوان۔ اگر سُہ سالِم مضمؤن سنتوشنہٕ ناو چھپومُت آسہے شاید پیٚیہِ ہے نہٕ وارِیاہن اِصطِلاحاتن تہٕ کتھن ہُند معنی مطلب ژھانڈنُ۔ میأنِس یتھ طویل مضمؤنس منز آسہِ وارِ یاہن کتھن ہُند واش نیرنے اومید چھےٚ تمی سنزن ادبی تخلیقاتن پیٹھ لبکھنہٕ وِزِ أنزراوو تم سأری توجہ طلب نوکتہ۔ڈاکٹر رتن پارِمُو تہٕ پی۔ ایٚن۔ ماگو چُھ لبکھان کہ بروڈہ سکوٗل آف آرٹس منز یم مشہوٗر مصوِر چھِ تمن منز چُھنہٕ سنتوش صأبُن ناو کیٚنہہ حالانکہِ یوہے ماگو صأب چُھ پننہٕ (Contemperary Art in India) کتابہ منز یے شمار صفن پیٹھ سنتوش صأبنہٕ فنکارانہٕ صلاحیتھ تہٕ

CC-0. Kashmir Treasures Collection Srinagar. Digitized by eGangotri

بیٚہہ تُمی سنٛزِ کامہِ ہنٛز شہرتھ ٕرتہِ آیہِ قلم بند کران۔ ووں گوٚو ڈاکٹر رتن پارمو (یُس کأشُر مصوِری منٛز وارِیاہس کالس کأم کرنہٕ پتہٕ کینٛہہ تہِ حاصل گوٚو نہٕ تہٕ أخر کوٚرُن آرٹ ہسٹری پرناوٕنی تہٕ آرٹس پیٹھ مضموٗن لبکھنٛی شروع ووں گوٚو اَتھ منٛز تہِ چھنہٕ أمِس تیٚژ مہارتھ کینٛہہ پیٚژ ڈاکٹر سین گُپتا (Dr.Sen Gupta) گیتار کپوٗر، شنتودتا رچارڈ بھار تھو میو۔(Richard Bartholomew) ایس۔ اے کرشنن، ملک راج آنند، کیشو ملک ،پی ۔ابن ماگو چھ ووں گوٚو سنتوشس متعلق چُھ پارمو صاب زبأنی زبأنی واریاہ تعریف کران۔ مگر تحریری طور چُھ ژھو پہ کرٕتھ۔ اَتھ چُھ بزرگوو بہترین آیہِ وۄنمُت ۔ پنہٕ نو چھنہٕ پیغمبر تہِ مأنمتی ۔ مےٚ چُھ باسان فیکلٹی آف فاین آرٹس ایم۔ ایس یونیورسٹی آف بروڈا ہس متعلق چُھ ضروری لبکھنِ تِکازِ أمی کالجن دیٹ سنتوش نین اَڈِگری مڈِگری رٕکھن اکھ نوو زو زہتہٕ ۔ اَتھ کالجس منٛز گیہِ مصوِری تہٕ سنگراشی ہندی شعبہ 1950ء منٛز قایم۔اگرچہ ہندوستانس منٛز ساروے بڑونہہ سکوٗل آف آرٹ فار لیڈیزو بمبئی 1850ء منٛز سرکار کہ طرفہ قائم کرنہٕ آو۔1953ء منٛز سَر جمشید، جی۔جی بھائی ین جے۔جے۔ سکوٗل آف آرٹ (J.J. School of Art) بمبئی منٛز قأیم کوٚر تہٕ

CC-0. Kashmir Treasures Collection Srinagar. Digitized by eGangotri

1880ء منز لاہورس منز سکوٗل آف آرٹ قایم سپُد (اَتھ سکوٗلس منز چُھ ایس۔ ابن کھوساتہٕ پی۔ ابن کاچرو تہٕ ٹی۔ ابن دَرن 1947ء بروٚنہہ تعلیم حاصل کُر ہِژ۔ 1908ء منز گوٚو سکوٗل آف آرٹ کلکتہٕ ہس منز قائیم تہٕ وہمہِ صدی ہندس گوڈٕ کالس منز کوٚرد رابندر ناتھ ٹیگورن شانتی نکیتن بنگالس منز قایم تہٕ 1913ء منز گوٚو کشیرِ اندر امرسنگھ پالی ٹیکنِک قایم 1946ء منز اوٗنکھ یہِ سکوٗل امرسنگھ کالج گوگجہِ باغہٕ پیٹھہٕ سٹیٹ سکوٗل باغِ دِلاوار خان سر ینگرمگر عوامی حکومِژ ہنٛدیو دعوا دارو کوٚر شخصی حکومِژ ہند یہ ادارِ تہٕ بند۔ کیازِ؟ تہٕ زانن فقط تمے۔ 1950ء کِس اُخرس تہٕ ینہٕ والین وٗری بن منز اوس سہ سمِتی (Cubism) فلسفک ذبردس چرچہِ تِکیازِ ابن۔ ایس بیندرے سنٛزِ تصوِیر تہٕ شنکو چودھری سنٛز مجسم سازی (Sculptural work) پیٹھ تہِ اوس کیوب اِزمُک زبردس اثر یمو دوشوے زنہٕ پھلاٗوو ہندوستانس منز یہ نوٗی نہج۔

بروڈا یونیورسٹی منز تربیت حاصل کرنہٕ پتہٕ یم تہِ مصوِر اَتہِ درائے تمو پراوو تیژ شہرت زِ کلکتہٕ سکوٗل آف آرٹ ِ مدراس سکوٗل آف آرٹ۔ جے۔جے۔سکوٗل آف آرٹ گیبہِ وارِیاہ پتھ بروڈا بنیو اکھ پوٚڈ پارہ آرٹ سنٹر سٹیمس (7) تہٕ اُٹھمس (8) ویلس منز

CC-0 Kashmir Treasures Collection Srinagar. Digitized by eGangotri

کوٚر بروڈا گروپن للت کلا اکیڈمی[1] پیٹھ پوٚرہ قبضہٕ تہٕ ہندوستانی مصوِری ہُند نقشہ بدلووکھ اَتھ جماعتہٕ منز اَسی زیادہ تم لوٚکھ یم ترقی پسند گروپس تہٕ کانگریس جماعتہٕ سٔتی وابستہٕ اَسی۔ اَمہِ برونٹھ اوس اَتھ بنگال سکوٚل کیو مصوِرو تہٕ جے۔ جے۔ سکوٚل بمبئی ہندیو مصوِرو قبضہٕ کوٚرمُت۔ اَتھ جماعتہٕ منز یمو اہم مصوِرو پنٛن رول ادا کوٚرتمن منز اَس جے رام پٹیل، غلام رسول سنتوش، وِدھیارتن کھجوریہ، کشوری کول، شنکر چودھری، ناگ جی بھائی پٹیل تہٕ بیٚیہِ رلاوِکھ پانس سٔتی پی۔ٹی رڈِی، وغاٚرہٕ۔ اَمی جماعتہٕ کوٚر پوٚنٛزمہِ (5) دہلہِ پیٹھہٕ اَتھمِس (8) دہلہِ کِس اَخرس تام ہندوستانی مصوِری ہُند موضوع تہٕ ہیت تبدیل تِکیازِ یم اَسی سیٚدِ سیوٚ دعوٚامی مسائل تہٕ ہندوستانی سنکرِتی سٔتی وابستہٕ۔ کمپنی طرزِچ مصوِری تہٕ فرہنگی آیہِ سوچُتک اَندازِ بدلووُکھ اگرچہِ یورپی مُلکن منز نوٚی نوٚی رُجحان پاٚدِ گیہِ تتھ منز تہٕ آزموو ہندوستانی مصوِرو پنٛن

---

[1] للت کلا اکیڈمی ہنز بُنیاد ترأو 5 اگست 1954ء تمہِ وقتکی بھارت سرکارُک وزیرِ تعلیم جناب مولانا ابوالکلام آزادن گوڈ گوڈٕ اَس یہ اکیڈمی 1961ء تام نیشنل گیلری آف ماڈرن آرٹ جے پوٚر ہاوس نیو دہلی منز کام کار کران۔

CC-0. Kashmir Treasures Collection Srinagar. Digitized by eGangotri

قسمت مگر سنتوش صاٰبن کوٚر شیمس دہلس منز (In Sixties) وو پر اَزمن کوٚر جواب تہٕ کورُن کشمیر شیو اَزم تہٕ کُنڈلنی پیٹھ پننہٕ مصوِری ہُنٛد نوٚو اکھ دور شروٗع۔ یمُک یہ پیشرو بنیو وِ اِمی سُنٛد وُنٛ چھُ زِ تصوٚیرن ہُنٛد موضوٗع گژھہِ ہندوستانٕی آسُن اگرچہِ میڈیم (Medium) تہٕ طرزس منز مصوِرس مکمل آزادی آسہِ سُہ ہیکہِ پتُن موضوٗع زیادہ موثر بناوِتھ۔ اَتھ منز کوٚر آئی فیکس (All India Crafts and Fine Art Society) تہٕ اہم رول ادا یمو چھپوو اکھ رِسالہٕ ''روپ لیکھا'' تہٕ بیہٕ کریکھ ہندوستا کنہ مختلف شہرن منز مصوِری ہنز نمأیشہِ۔ اَمہِ تحریکہِ ستی بدلے یہِ مصوِری ہُنٛد روہرکان۔

سنتوش اوس بہٕ یک وقت مصوِر، شأعر، ناول نِگأری، افسانہٕ نِگار تہٕ ڈراما نِگار أمی کرٕی 1953ء اندر کأشرِ زبانہٕ منز شأعری شروع أمی چھِ غزل، نظم، سانٛبٹ، مرثیہ، واکھ، بحرِ طویل نعت تہٕ لیلا یہِ لیٚچھ ہٕژ اَتھ منز چھِ صرف غزلہ سانٛبٹ تہٕ نظمہٕ ''بےٚ سوکھ روح'' ناوچہِ کِتابہِ منز شایع سپُدمُت۔ یہِ کتاب چھپاونس کرٕی أمی پانژھ ہتھ 500 روپیہِ بطور، مألی امداد کلچرل اکیڈمی نِش حأصِل 1979ء منز دیوٗتکھ اَتھ کِتابِ ساہتیہ اکیڈمی نیودہلی انعامہٕ بےٚ سوکھ روٗحس

CC-0. Kashmir Treasures Collection Srinagar. Digitized by eGangotri

منز چھِ صرف تِم تخلیقات شامِل یِم سنتوش صابن 1972ء تام لیچھ ہژ چھےٚ باقی، منظوٗم تخلیقات چھےٚ وِنہِ چھاپ گژھنے یِمن منز چھِ شبن ہتن 600 واکھن پیٹھ مُشتمِل کِتاب تہِ بیٚیہِ بحرِ طویل یہِ نظم چھِ سنتوش صأبن حروف تہجی حسابہ ''الف'' پیٹھہِ ''ے'' اچھرس تام لیچھمژ أکِس أکِس اچھرس پیٹھ چُھن تقریباً 100 شعر وٗنمتی یِم لگ بھگ 2600 اشعار واتان چھِ۔ اَمہِ علاوہ چھِ ہتہِ بٔدی غزلہِ سانبٹ، رُباعی بیٚیہِ اکھ زِیوٗٹھ نظم شہرِ آشوب چھِ۔

سنتوشن چھِ اکھ کأشرِ ناول شیو شکتی موضوٗعس پیٹھ لیچھمژ یوسہِ وِنہِ اَچھاے چھِ کأشرِس منز چھِ تمی وارِیاہ ریڈیو (Radio) تہِ سٹیج ڈراما تہِ اوپیرا لیکھمتی یِمن منز حسرت صأب، بُت تہِ بلڈوزر، اکہِ نندُن، گُلریز بیترِ چھِ نثری ادبُک تعلُق یوٗ تام چُھ سنتوشن چھِ تقریباً 50 افسانہِ تہِ مُختلف ادبین ہندی خولہِ خط تہِ لیکھمتی کأشرِ زبانہِ علاوہ چھےٚ غلام رسول سنتوشن اردو زبانہِ منز علی محمد لون صابنہِ اشتعال دِنہِ پتہِ ''سمندر پیاسا ہے'' ناول تہِ اردو افسانہِ لیکھمتی۔ (یِم افسانہِ چھِ چھپے مِتی مشہوٗر ماہوار رِسالہِ بیسوی صدی منز پیٚیمک ایڈیٹر خوشتر گِرامی اوس) بیٚیہِ وارِیاہن اردو رِسالن منز چھاپ گمتی چھِ۔) 1953ء پیٹھہِ

CC-0. Kashmir Treasures Collection Srinagar. Digitized by eGangotri

چھِ أمی سنٛز کأشر تخلیقات مُختلف رِسالن تہٕ سوٗمبرنن منٛز شایع گمتی۔ سمندر پیاسا ناول چھےٚ اکھ نیم ادبی، تہٕ مصوِری ہندبن واقعاتن پیٹھ مبنی یہِ ناول چھِ سنتوش صأبن تمہِ وِزِ لیچھی ہٕرٕ تیمہِ وقتہٕ ٹنگمرگہِ ہندس ٹی۔بی سینٹوریم ہسپتالس کأشر تہٕ اردو زبانہِ ہندی کینٛہہ شأعر تہٕ ادیب یمن منٛز راہی معصوم رضا (یہِ اوس ترقی پسند اردوشأعر پتہٕ گوٗ و یہِ فلمی دنیا ہس ستی وابستہٕ بحثیت کہانی کار تہٕ مکالمہٕ نِگار، کینٛہہ ؤری برونٹھ گوٗ و بمبئی منٛز تیمہِ عالمہ۔) کمال احمد صدیقی (یہِ اوس اردو زبانہِ ہُند شأعر ساری ہے و أنسہِ رؤد ریڈیو کشمیرس ستی وابستہٕ از کل چُھ دِلہِ روزان۔) چمن لال چمن (کأشرِ زبانہِ ہُند اکھ جان شأعر ریأستی کلچرل اکیڈمی منٛز کری أمی بحثیت ایڈیٹر کأم اَز برونٹھ داہ10ؤری گوٗ و جوٗمِس منٛز سورگواس۔) پدما سچہِ دیو (چھےٚ ڈوگری زبانہِ ہنٛز اکھ اہم شأعر أمِس روز کشیرِ ہندِس ادبی دنیاہس ستی زبردس وابستگی ازکل چھِ دہلی منٛز روزان۔) بیٚہِ أسی اَتھ سینٹوریمس منٛز مِس کشوری کول[1] یوسہِ مصوِری ہندس دنیاہس منٛز اکھ اہم مقام چھِ تھاوان۔ژکہِ چھِ یہِ اکہ

[1] کِشوری کول چھےٚ حبہ کدلہِ 1935ء منٛز زاہرٕ أمی سُند بٹی ہب اوس اکھ مشہوٗر مصوِر تہٕ مؤرژ گرنارائن کول۔ کِشوری کوٗر بروڈاہس منٛز مصوِری ہنٛز تعلیم غلام رسول سنتوشس تہٕ ترلوک کولس لَرِ لوٗرحاصِل۔ اَزکل چھےٚ 13 بابرلین بنگالی مارکیٹ نئی دہلی منٛز روزان۔

CC-0. Kashmir Treasures Collection Srinagar. Digitized by eGangotri

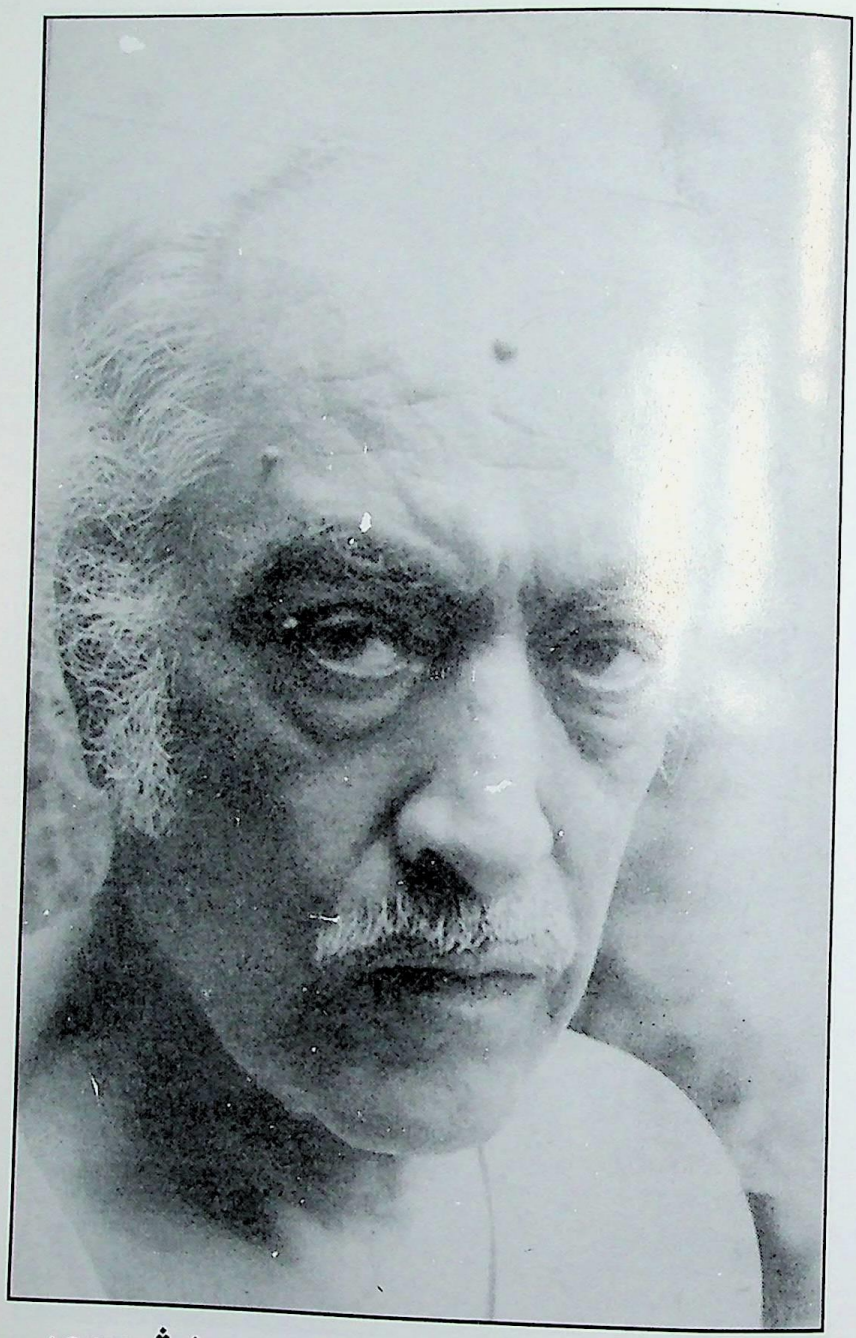

سنتوش 1995ء

CC-0. Kashmir Treasures Collection Srinagar. Digitized by eGangotri

صدر جمہوریہ ہند گیانی ذیل سنگھ، جی۔ آر۔ سنتوش، کلہن ایوارڈ

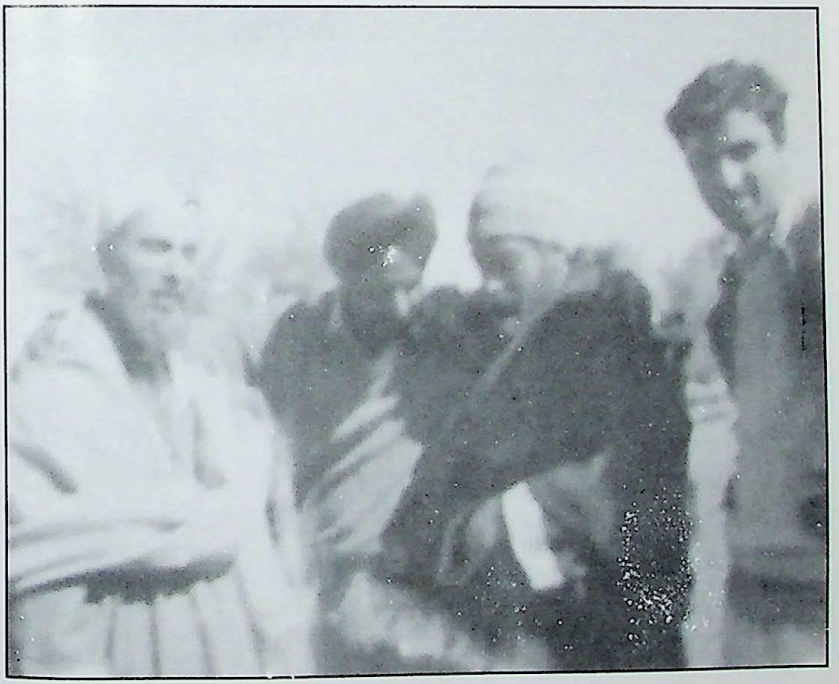

فلم مائگزرات، سنتوش، پران کشور

CC-0. Kashmir Treasures Collection Srinagar. Digitized by eGangotri

عشقیہ تہٕ نیم توأریخی داستان ۔ اَتھ ناولہِ منز چھِ سنتوشن تمہٕ سارے کتھہٕ باوہٕژ یتھ منز ٹنگمر گہِ، زأنہٕ کٔدلُک پلسہٕ تھانہ، بروڈا جوٚم، مسوری تہٕ چنکرال مٕحلچ داستان چھِ اَتھ متعلق چُھ سنتوش صأب لبکھان۔''

بروڈاہن دیٚٹ مےٚ موضوع سمندر پیاسا ہے ناولہِ ہُند مرکزی کردار اَمہِ ناولہِ ہُند کردار چُھ کِشوری کول مُصوِریُس ناولہِ منز شکنُت ناو چُھ۔ یہِ ناول لیٚچھ مےٚ ضِدن۔ اکہِ دوہہ پریمیم ہوٹلس منز چوان وؤتھ مےٚ مرحوم علی محمد لون ژہٕ ہبکھ نہٕ اُردو پأٹھی لیکھتھ۔ مےٚ تہٕ دأیرُ زِبہٕ ہاوس لیکھتھ۔ ناولہِ ہُند مرکزی کردار شکنُت چُھ مُصوِر آسان۔ در حقیقتھ چُھ تس لوکچارے تپ دق آسان یُس أہنٛز ووتھہٕ ونہِ جوأنی تام أمِس جوأنی ہنٛز تمام خأہشہِ أندری۔ شرؤ پراوان چُھ۔ اگر کُنہِ أمِس کانٛہہ زنانہٕ کھونہِ منز لوکٹ شُر دی ہے یہِ أس ترہران أہنٛز مُصوِری پیٹھ تہٕ چُھ یہِ روہ روکانہٕ اثر تراوان تہٕ یہ چُھ صرف Still life بناوان۔ یہِ ناول چھےٚ سینی ٹوریم پیٹھ شروع سپدان۔ کُشیرِ پیٹھہٕ گُجرات تہٕ تتہِ پیٹھ مہاراشٹر بمبئیہِ تام پھہلان۔ اُردوٗ ادبس منز چُھ مصوِری ہُند نظریہ محض تاج محل بناونس تام۔ گوڈنچہِ لٹہِ چُھ اَتھ ناولہِ منز مُصوِر نہِ مُصوِری ہنٛز صحی عکأسی''۔

CC-0. Kashmir Treasures Collection Srinagar. Digitized by eGangotri

ژکہِ چھےٚ یہ ناول اکھ مصوِری ہنٛز تأریخ یتھ منٛز کِشوری تہٕ تس سنٛز مصوِری ہُنٛد سُہارتہ چُھ نِنہٕ آمُت۔ سنتوش اوس ہمیشہِ اشتعالس یتھ دَم پھٹ گژھتھِ تحریری تور یارنگن ہندِ ذریعہ پٔنُن آسُن باوان ۔گرا نے وایِن ہیچھان تہٕ اُستاد تبت بقالس نِش بہتھ سنطوٗر وایِنگ شوق تھاوان مگر کرِ ہے کیاہ تمِس اوس تقریباً وُہن 20 نفرن پیٹھ ترنے گرِ چلاوِنی پیوان اگر تمِس کانٛہہ بیٚیہِ وسیلہِ یا کاٗسر تُوم ڈکھس آسہِ ہے سُہ ما تراوِہے بنگالی زبانہِ ہندِس ٹیگورس تہٕ پتھ ۔سنتوشنٛی شأعری یی یہِ ترٛبن دورن منٛز بأگراونہِ یتھ منٛز 1953ء پیٹھہِ 1964ء تام دوٗیم دور 1964ء تا 1976ء تام تریم دور 1976ء پیٹھہِ 1997ء تام۔ گوڈنیوک دور چُھ سنتوشنہِ شأعری گوڈٕ گوڈٕ گرا لول تہٕ گرا ترقی پسندی ہنٛز نعرہ بأزی دوٗیم دور چُھ سنتوشنہِ شأعری منٛز جدید حبس آگہی ہُنٛد پے دِوان۔ تریٚیم دور چُھ سُہ دور یتھ منٛز کشمیر شیو اِزمُک (تانترک فلسفُک) زبردس اَثر چُھ۔ گوڈٕنچہِ دورچہِ یم نظمہِ تہٕ غزلہِ رِسالہِ کونگ پوش رِسالہِ گُلریز تہٕ رسالہِ آزادس منٛز چھاپ أسی سپدان۔ غلام نبی فراق صابن چُھ پنہٕ نِس أکِس مقالس منٛز (کینٛہہ اہم کاٗشر شأعر[1]) لبکھان۔ [1] کٔشیر (سون ادب 1977ء مدیر محمد امین کامِل)۔

CC-0. Kashmir Treasures Collection Srinagar. Digitized by eGangotri

"غلام رسول سنتوش چُھ فنکار تہٕ تہٕ شأعرتہٕ پننہٕ نبن ہم عصرن ہندی پأٹھی چُھ پتہ ہیت تہٕ موضوع دوشونی منز تجربہٕ کران واکھ، غزل پابند تہٕ اَپابند نظم لبکھان یمن منز أمی سُند بحرِ طویل شأمل چُھ پتی مبو ٔ کتھو وُری یو پیٹھہٕ چُھ سنتوش پننہٕ زبانہٕ منز سنسکرت زبانہٕ ہندبن لفظن تہٕ علامتن ہُند بے وایہٕ استعمال کران تہٕ تتھ لفظہٕ ژأزنم دِوان یوسہٕ أمی ہِندبن ہم عصرن نِش مُختلف چھَ تہٕ بولچالچہٕ زبأنی نِش وارتیاہ دوٗر سپدان چھَ۔ یمہٕ کتھہٕ ہُند فأصلہ ہیکہٕ ینہٕ کالے کُرتھ زِ سنتوشُن یہٕ تجربہٕ کتھ حدس تام ہیکہٕ کامیاب روٗزِتھ۔ زِ بأنی ہندِ ارتھہکی وأقف کار ہیکن اِی وٗنتھ زِ سنتوشُن یہٕ تجربہٕ کرہ تمی ہِندبن قأرین ہُند دایرہ سبٹھے موٗحدوٗد۔"

فراق صأبُن یہٕ وُنن چُھنہٕ درُست کہٕ سنتوش صأب چُھ بے وایہٕ سنسکرت لفظن ہُند استعمال کران۔ بلکہٕ چُھ سنتوش صأب ترٕیمہٕ دورچہٕ شأعری منز تم لفظ استعمال کران یم للہٕ دبدِ، نُندریش یا تم رأوی متی کأشر لفظ یمن پیٹھ نہٕ سنتوش صابنبن کہن ہم عصرن نظر أس یہٕ چھِ حقیقتھ کہٕ سنتوشن چھےٚ تانترِک تہٕ سیوازمکی کینٛہہ لفظ استعمال کُری متی یمیک فلسفیانہٕ زأوی جار فِکرِ ترِنہٕ کینٛہہ ادیب چھِ

CC-0. Kashmir Treasures Collection Srinagar. Digitized by eGangotri

سنتوشس پیٹھ یہِ اِلزام تہِ لگاوان زِ سُہ چُھ شأعری ہندِ ذریعہِ ہندو ازمُک پرچار کران یہِ چُھنہِ صحی اگر گأشرِ شأعری ہندس پتھ کالس نظر تراوو تیلہِ چُھ رحیم صأب سوپوری سُند سورُے کلام دیومالائی اِصطلاحو تہِ علامتو ستی برِتھ بیہِ چُھ سُہ کینژن شیو ازمکین نوکتن پننہِ شأعری منز وبژھناوان چونکہِ شنتوش اوس جدید ذہن تہِ فِکرِ ہُند شأعر یمہِ کنی سُہ پرتھ فلسفس پیٹھ گہرِ نظر اوس تھاوان تمی سُند ادبی یا رن ہُند حلقہِ اوس تیوُت وُصی یتھ منز پرتھ زبانہِ ہُند شأعر تہِ فلسفی أسی تِکیازِ سُہ اوس دہلی منز تیوُت مقبوُل تہِ مشہوُر کہِ تس أس مُختلف مجلسن منز حصّہِ ننہِ خأطرِ دعوت دِوان سو أس دہلی مگر یہِ چھِ کشیر بیتہِ ادبی تہِ مُصوِری ہندبن مسلن پیٹھ گاہ بہگاہ کأشر دأنشور کتھ باتھ گران نتہِ اگر ریڈیو تہِ ٹی۔ وِی بُک کرِیکھ تیلہِ ما دِنی پرانبن کتھن دَل تہِ نوچ آسکھ نہِ خبرے یہِ چھِ یژھے ہِش کتھ کہِ سنتوشن لیچھ نظم ''ویسی میأنی نُورہ'' 1960ء منز تمہِ پتہِ لیچھ اَمے آیہِ دینا ناتھ نأدِمن نظم ''دلکھچہِ چُھ کچھن'' سانبو کینژھو اَن پڑھ نقادو وُون کہِ یہِ نظم چھِ سنتوشن نادم سنز نظمہِ نقل کوٗرمُت حالانکہِ یہِ چُھ سرا سر غلط سنتوشنی پتی مہِ دورِچ شأعر سمجھنہِ خأطرِ چُھ کینژھن فلسفن ہُند مطالعہِ کرُن ضروری۔ سنتوشنی شأعری چھِ

CC-0. Kashmir Treasures Collection Srinagar. Digitized by eGangotri

رنگن، لفظن تہٕ فلسفی بنیاژ پیٹھ مبنی تِکیازِ تُمی چھِ مختلف مرحلن پیٹھ ذأتی تجربو ستی پنہٕ نبن تخلیقن منز تم کینٛہہ چیز تہٕ بأوی ہتی یمن پیٹھ دل دینٛہ چھ ضروری۔

شأعری علاوہ چھِ سنتوشن وارِیاہ افسانہٕ لیکھمتی یتھ منز تُمی سنُد افسانہٕ ''دُرُجورہ'' کأشرس افسانوی ادبس منز اکھ دیٛیُت چُھ مگر'' کأشُر افسانہٕ تہٕ افسانہٕ نِگار'' مضمونس منز چھنہٕ بشیر اختر صأبن أمی سنز ذکرے گرٕمژ تِکیازِ اَمہِ تلہٕ چُھ معلوم سپدان کہِ بشیر اخترس چھنہٕ پانس تہٕ سأری ہے کأشرِس افسانوی ادبس پیٹھ نظر سنتوشن چُھ گوڈنیک افسانہٕ شیمس دہلس منز لیوٚکھمُت أمی سندبن افسانن منز چھِ اِنسأنی جذبچ، کُشیرِ ہُنٛد رہن سہن، لوٚکن ہُند سونچ وغأرہٕ موضوٗع نظرِ گژھان۔ سنتوشن یم کینٛہہ افسانہٕ زندگی ہندبن پتٔ مبن وٗری ین منز لیکھی تھ منز چُھ بیشتر کشمیر شیو اِزم تہٕ تانترِک فلسفہٕ چکاونہٕ آمُت اگر چہِ تم وِنہِ اَچھاپی چھِ ینہٕ وِالی نقاد تہٕ قأری ما دِن تمن کأشرِ ادبُک مولُل سرمایہِ قرار۔ چونکہِ میانہِ یمہِ مقالُک موضوٗع چُھ '' سنتوش بحشیت مصوِر'' اَمہِ کنی تراو مے اَدبی تخلیقاتن پیٹھ اکھ سرسری نظر تِکیازتس سنزن کیژھن تخلیقن متعلق چُھ لکھان کینٛہہ غلط بیانی کرمژ

CC-0. Kashmir Treasures Collection Srinagar. Digitized by eGangotri

''کاشر ادب رِسالہ'' اکھ جایزہ

رِسالہٕ کاشُر اَدب متعلق چُھ مرحوم نشاط انصاری (شیرازہٕ زبان تہٕ ادب 1947ء تا 1997ء جلد نمبر 32 شمارہٕ نمبر 1_2 صفہ نمبر 68) پننہٕ نسِ مقالس کاشر کلچر تہٕ سانہِ ادبی تنظیمہٕ چھ یمَن لفظن منز لبکھان۔ ''کاشر بزم ادب تنظیمِ سپز 1966ء غلام رسول سنتوش ہنزِ سربراہی منز قایم ۔ محمد امین کامل، علی محمد لون، مکھن لال صراف آرٹسٹ صادق بنسی نردوش، محمد یوسف ٹینگ، اوتار کرشن رہبر فاروق نازکی، حسرت گڈھا، فرحت گیلانی، چمن لال چمن تہٕ سجود سیلانی اُسی اتھ انجمنس ستی وابستہ کوشُر ادب رسالہ اوس امتہِ انجمنُک آفیشل آرگن۔ یہٕ رسالہ رؤد

CC-0. Kashmir Treasures Collection Srinagar. Digitized by eGangotri

1976ء تام دم دِی دِی نیران تہٕ بالآخر سپُد ہمیشہ خاطرٕ بند''۔
ہیرِ مِس مضمونس منز چھے نشاط انصاری صابن ہواہس گیچہٕ گنڈتھ
نابودس بوٗد کرنچ کوشش کرتھ عالمانہٕ بصارتک باس دیتمت سنتوش
صابن تہٕ مے (جی۔آر۔حسرت گڈھا) کاشر بزمہِ ادب بنوونہٕ زانہہ
بلی کہِ کران اوس سُہ پننہِ چندِ رسالہٕ چھپاونس علاوٕ دوستن پیٹھ ساسہٕ بوٗد
روپیہ خرچ۔سنتوش اوس اکثر یوٗنس سوٗنتس تہٕ ژلہٕ وٗنس ہردس منز
دلہ پیٹھہٕ گشیرِ گا ہے اعیال ہیتھ تہٕ گاہے اَعیالہٕ ورأے یوان۔ اکہ
دوہہ وٗون مے سنتوشس ژٕ کیازِ چھکھ وری لیس منز دویہ لٹہِ گشیرِ
تران۔ سونچا دِتھ وُنن سونتس منز چھ کلبن تہٕ گٹبن۔ کوہن تہٕ بالن
دوہن منز نیلہ رنگکھی مختلف روپ بد لاوان تہٕ ہردس منز چھِ ہتہٕ بدی
رنگ آسان۔ امیٕک مشاہدہ کرُن چھُ میانہٕ مصوری خاطرٕ سبٹھاہ اہم
ستمبر 1966ء منز آو غلام رسول سنتوش گشیرِ تہٕ أسی أس (علی محمد
لون، امین کامل، غلام نبی فراق، بنسی نردوش، مکھن لال صراف، مکھن
لال سادھو (اداکار) غلام رسول سنتوش، جی۔آر۔حسرت گڈھا اکثر ہالی
وڈ ہوٹل ریگل چوکس منز یاتہٕ اَدبی تہٕ ثقافتی معاملاتن پیٹھ بحث و
مباحثہٕ کران۔ نتہٕ سنتوشن مُفت چائے چوان۔ یمنے دوہن منز کوٗر

CC-0. Kashmir Treasures Collection Srinagar. Digitized by eGangotri

سنتوشن تہٕ مبہ یہ فأصلہ کہ أسی کڈو کأشُر رِسالہ تہٕ گوڈنکس شمارس گر چھپأے اِدارے اوقاف کِس نیو کشمیر پریسس منز کِتابت اوس کران مشہور خطاط حسام الدین سُنٛد فرزند محمد سلیم نصیر یُس پیشہ کنز اِنجینیر اوس۔ اَدبی صلاح کارن منز أسی مرحوم دیناناتھ نادم، علی محمد لون، امین کأمل، بنسی نردوش، اِنتظامی مُشیر حسرت گڈھا، خط وکتابتُک پتہ اوس حسرت گڈھا میرِ محلّہ سرینگر 2 (اتھ محلس منز اوسُس بہٕ زامت تہٕ روزان تہٕ) یہ رسالہٕ رؤ دصرف دون وری لیس زنٛدِ تکیازِ کأشرِ زبان تہٕ ادب چھ ہمیشہٕ ژویو تہٕ ذأتی مفادو آورمژ ۔سنتوش صأب اوس لوٗکن پیٹھ سبٹھاہ بروسہٕ کران مگر گنہٕ لیوٗڈ آسنہٕ کنز اوس پانس نقصان واتناوان۔ 1970ء گر منز اوتار کرِشن رہبرن، محمد یوسف ٹینگ، فاروق نازکی، چمن لال چمن أکس ژویہٕ تحت کوٗرکھ سنتوش اَسہِ (امین کأمل نادِم، نردوش، لون، حسرت گڈھا) خلاف تہٕ کأشر ادب اکھ شُمارِ کڈِتھ جولائی 1970ء منز ہمیشہٕ خأطرِ بنٛد سازش کیازگرِکھ تِکیازِ یہ اوس موقعہٕ پرستی ہُنٛد جنگ اکھ دُر اوس کأشرِس ادبَس خدمت کران مگر بیاکھ اوس چمچہ گری گری بڈ عہدِ پزونچ کوشش کران یتھ منز تم ونکیتام کامیاب رودی۔ امہٕ سازِشہٕ ہنٛد اسلی ہیرو اوس سنتوشُن محلہٕ بوج چمن لال

CC-0. Kashmir Treasures Collection Srinagar. Digitized by eGangotri

چمن یُس صحبسِ تہٕ شامس دوگنیارترا ونس منز مہارت اوس تھاوان ۔ کاشر ادب رسالکس أخری شمارکس سرورقس پیٹھ چُھ لکھتھ نگران اوتار کرشن رہبر، محمد یوسف ٹینگ، فاروق نازکی چمن لال چمن۔ایڈیٹر، پرنٹر، پبلیشر ، غلام رسول سنتوش خط وکتاب کرنُک پتہٕ غلام رسول سنتوش معروف گائیڈ سٹور شِش یارحبہ کدل سرینگر۔ گُلس پیٹھ چھ رسالک 13 شمارٕ دراہتی پتِم شمار چُھ 1970ء منز شایع سپدمُت اَمہِ پتہٕ گوٚو یہ رسالہٕ ہمیشہ خاٹرٕ بند جناب امین کامل صاب چھ أکس خطس منز نشاط انصاری صابس لکھان ''ووکاشر ادب دراو اکتوبر 1966ء تہٕ 1967ء سُپد ہمیشہ خاٹرٕ بند ہمیشہ خاٹرٕ ووُنم اَوٕ کنہٕ زِ یہ اوس گوڈ پیٹھے بند گژھی نیران۔ اکہ زِ شمارٕ أسی پان ہاوان تہٕ پتہٕ تربن 3 ژون 4 شمارن ژھپھ ہوٚان۔ وجہ یہ زِ سنتوش صاٗب یمن یہٕ رسالہٕ حوالہٕ اوس ۔تِم أسس گِندٕ باشہٕ کران تِمن کیتک پُنن رسالہٕ اوس''[1] کامل صابُن یہ وٚنن چُھنہٕ صحی تکیاز کامل صاٗب اوس اتھ ستی پانہٕ تہٕ وابستہٕ ۔ سنتوش یتیسِ کالس دِلہٕ اوس آسان علی محمد لون، کامل صاٗب تہٕ بہٕ اوسُس (حسرت گڈہ) أسی یہٕ رسالہٕ مواد جمع کرنہٕ پیٹھہٕ

[1] کاشر شیرازہ زبان تہٕ ادب نمبر 1947ء تا 1997ء جلد نمبر 32 شمارہ نمبر 1 تہٕ صفحہ نمبر 76

CC-0. Kashmir Treasures Collection Srinagar. Digitized by eGangotri

لوکن منز باگراونس تام یکوٹہٕ کأم کران پوٚز چھُ یہِ زِ مالی مشکلاتو تہٕ ژویوستی گوٚو یہ رسالہ بند گژھنہِ ستی ووت کأشرِ زبانہِ تہٕ ادبس سخت نقصان ۔اَمہِ رِسالُک گوڈنِکہِ شمارُک سرورقُک بلاک Block بنوو اَسہِ ہچہِ پیٹھ غلام حسن (یُس ہچہِ پیٹھ نقاشن ہندِ خأطرِ مُختلف نقشہ (patteren) بناوان تہٕ نوہٹہ روزان اوس۔ اَمچ خط و کتابت أس غلام رسول سنتوشن پانہٕ کُر ہژ۔ تِکیازِ سنتوش اوس پانہٕ اکھ جان خوش نویس یوہے وجہ ما آسہے یمکنی سنتوش صأب کلچرل اکیڈمی ہندِس خوشنویسی کلاسس[1] سرپرستی کران اوس۔ اَمہِ رسالچ اکھ خصوصیت أس کہِ اَتھ منز مُختلف طبقے فِکرِ ہندہن لوٗکن ہندی تخلیقات چھپان بیٚیہِ اوس

---

[1] 1 جنوری 1959ء منز کوٗر اکیڈمی خوش نویسی ہُند اکھ کلاس قأیم امکی ووستاد أسی پیرحسام الدین خانیاری تہٕ بیٚیہِ لکھنوٗک اکھ ممتاز تہٕ ہفت قلم خطاط شیخ ممتاز حُسین جونپوری (یہِ خوش نویس اوس لکھنو پیٹھہٕ گاہ بگاہ خصوصی لیکچر دِنہٕ باپتھ کُشیرِ یوان۔ اَتھ کلاسس منز یم طالب علم ہچھان آسی تہندی ناو چھِ ولی محمد میر، جلال الدین کاملی ابن حیرت کاملی ، موتی لعل رینہ وغأرہٕ۔ اکہِ ؤری یہِ پتہٕ آو یہ کلاس بند کرنہٕ حالانکہِ اَتھ کلاسس پیٹھ اوس Rs.895.76P ؤریس خرچ۔یمن دوہن اوس امین کأمل کشمیری SubCommittee سب کمیٹی ہند کنوینیر تہٕ غلام رسول سنتوش کنوینیر مُصوری تہٕ خوشنویسی یم دونوے أس رہتہٕ پأٹھی ہتھ 100 روپیہِ بطورِ ظیفہٕ حأصل کران۔ تِکیازِ یم أسی باقی کمیٹی ین ہندیوسر براہو کھوتہٕ رہتہٕ کِس رہتس اکیڈمی منز کأم کران۔

CC-0. Kashmir Treasures Collection Srinagar. Digitized by eGangotri

اَتھ منز سنتوش صاٗبُن لکھمُت مختلف ادیبن ہُند خولہٕ خط مُسلسل شایع سپدان۔(یمن منز امین کامِل، علی محمد لون، اختر محی الدین، بنسی نِردوش، غلام نبی فراق، رحمان راہی وغاٗرہ چھِ) یمن خولہٕ خطن منز کر اکہِ دوہن ہالی ووڈ ہوٹلس منز اختر صاٗبن مے بےٚ عزتی تہٕ سنتوش صاٗبس ستی لڑاٗے تِکیازِ خولہ خطس منز اوس کُنہِ کُنہِ جایہ تھ طنز و مزاح آسان تاختر صاٗبنہِ آشنہِ متعلق اُسی نہٕ اَسہِ بےٚ ادبی کرِ ہژ کیٚنہہ مگر یم جملن پرِتھ دارِ ڈرِ زانانہٕ وچھتھ اخترن ژکوٗنجل بُتھ بیٚیہِ اُٹھ داہ کونج کڈٕنی پننٛ کنٛ گول بُتھ بناوان۔ بہری وأنس منز اکھ اُکس پیٹھ تندلہٕ نٹہٕ واربن ہندی پاٗٹھی شُربن ہنز نندل لاٗگنی۔آشنہِ ہُند دوہہ پتہ دوہہ نون تہٕ اخترن پھوکہِ بالہِ ہندی پاٗٹھی ژمھٹن۔ پانس اپڈے جگر دود لاٗگھ ژورِ بجہِ ہنز ہوٹل چایہِ طلاق دبن تہٕ تمن پونسن زنانہِ صحبس چھر لاگنی ژوٗرِ بجہِ تھنہِ چائے تہٕ شامس ژھٹہٕ رس چاوٚنی۔''[1] اختر صاٗب اگر چہِ پانہٕ بیٚن پیٹھ طنز کرنس تہٕ طنزیہِ رِپوٹاج لکھنس منز خوش اوس گژھان مگر بیٚیہِ ہِندِس لکھنس پیٹھ اوس ہمیشہ دندِ وزُن لاگان۔

یتھ منز کیٚنہہ ادیب خوش اُسی گژھان تہٕ کیٚنہہ زچہِ ژٹنس پیٹھ واتان حالانکہِ امین کامِلس متعلق یٚیلہِ خولہٕ خطس منز یہِ

CC-0. Kashmir Treasures Collection Srinagar. Digitized by eGangotri

شعر پرِتھ چھُ راہی صابُن وجُود کامل صابُنۍ حسُن پرستی ہُند اکھ ٹاکر شہُوت۔

راہی تِنہِ روو تۍ قہوَن
کامِل وہِ فُل ٹانگو مور

"کلچرل اکیڈمی زونس تۍ کنونیر بنتھ زیون کنونیر اَستھ بلا پوچھے اَسٹنٹ سکرٹری سُند عہدہ سنبھالُن۔ تہٕ ادبین ہُند قضا و قدرُک مالِک پٔنُن پان زانُن۔ اسٹنٹ سکرٹری سُند رہرسل کرِتھ لٔرری اسٹنٹ بنُن تہٕ خدا واسطے سنتوشس کلہٕ دگُن سون ادبس منز شامِل کرنس پیٹھہٕ یہِ اعتراض لگاوُن زِ سُہ کرِن فاصلہٕ سُہ مصوِر چھا شاعِر چھا کنہِ نثر نگار کنہٕ سنتوش۔"[1] یٔلہِ مے کامِل صابس اچ اکھ کاپی دِژ تمۍ ترأو عادتن گونژھہ، تٔلۍ اَسُن تہٕ راہی صابُن بُتھ پھوٗل گولاب ہیوٗ۔ تِمس اَس پنہ نمن قدیم روایتن تہٕ چیزن تۍ وارِیاہ وابستگی یمہِ وِزِ تہٕ مے دِلہِ آسہے ترُن تسنز فرمائیش اَس کاشُر ژوچہ وُر (Kashmiri Crumpet) ہوکھہٕ گاڈٕ، ہالی وُڑک کیک، نٔدرۍ تہٕ ہاکھ۔ مرنہٕ بزوٗنہہ اکھ ہفتہٕ یٔلہِ اے۔کے۔ رینہ سنز نمائیش دھونی

1. کاشُر ادب جلد 1 شمارہ 1 اکتوبر 1966ء خولہٕ خط امین کامِل

CC-0. Kashmir Treasures Collection Srinagar. Digitized by eGangotri

مَل آرٹ گیلری منز منعقد سپز اَمہِ کِس افتاحس پٹھ گیہِ سنتوش تہٕ بہٕ (حسرت گڈہ) یکہٕ وٹہٕ دویو گانٹوپتہٕ ییلہِ اَسی سڑکہِ پٹھ واٚتی سنتوشن ڈرائیور اوس گاڑی ہتھ غاٚب گوٚمُت اَسی پٹھی پٹرِ پٹھ تہٕ سنتوش وٕتھ مےٚ کُن مےٚ نا چھُنہٕ فِکر تران یم مصوِر تہٕ ادیب کیازِ چھ ووپر تہذیبس چھپہٕ لگی ہتی سون فنِ تعمیر پنجرِ کاری ڈل تہٕ ڈری یا وتہذیب و تمدُن چھُ تیوٚت عظیم تہٕ بلند کہ وُنی یا ہیکو مصوِرو، ادیبو، تاریخ دانو چھ اچ زبر پاٹھی تعریف کری ہتی۔ اَمہِ مزید وٕتھ مےٚ کُن زِ ژہ گژھکھ کائلی کبتھ کشیرِ تہٕ بہٕ یَے پانژھ داہ دوہہ گژھتھ کشیرِ ہُند سونتھ چھاونہِ تہٕ بیٚیہِ وچھھن کشیر وارہ پاٹھی۔ زندگی پٹھ چھا بھروسہٕ مےٚ تراٚ وسنتوشش کُن نظر تہٕ باسیوم زِ اَمِس چھنہِ دِلہِ منز دِل لگان کیٚنہہ بلکہِ چھُ یہٕ باقی زندگی کشیرِ منز گذارِنی یژھان کتھِ کتھِ منزے ووتھ ''اگر بہٕ مؤدسے میانہِ قبرِ ہنز میٚژ تراٚوزِ وبتھِ منز مےٚ وٕنمس ہیا رؤٹہٕ نکھا کہوگوٚے توٚرہ وٕتھ بہٕ چھُس وونی وارِیا ہو رنگو تنگ آمُت اَمہَ پتہٕ ییلہِ بہٕ جوٚم ووتُس شیٚہ ستھ دوہہ پتہٕ وٕتھ مےٚ مولوی افتخار حُسین انصاری صاٚبن (10 مارچ 1997ء) صبحچہ 10 بجہِ ہیا گڈھا صاٚبہٕ سنتوش ہا مؤدمےٚ گیہِ عقلہٕ بقل کُنے دو ووتُس یہٕ بملار ریناہہ ہُند گرتمس ڈیٚپھ

CC-0. Kashmir Treasures Collection Srinagar. Digitized by eGangotri

گوس بہٕ اَمے وِزِ ہوائی جہازس کنبتھ دہلی روانہٕ یمہِ وِزِ بہٕ 40 پریت وہار وتُس سُہ اوسکھ غوسل دِنہٕ باپتھ جوٗر باغ کربلا نیومُت تہٕ ظفر مارگ قبرستانس منز قبرِ وار مٔلی ہبتھ سُپردِ خاک کرنُک سَنز تہِ اوس سپُدمت بہٕ گوس نہٕ جوٗر باغ کینہہ بلکہِ پیارویوس بہٕ مقبرس پیٹھ کینہہ کال گژھتھ یمہِ وِزِ میت (Dead body) مقبرس پیٹھ واتناوُکھ اَتھ سِتی وُچھی مےٚ ہندوستانکی بٔڈی بٔڈی عزت دار لوٗکھ یمن منز مصوِر، فنکار، ادیب، شاعر تہٕ اخبار نویس شامِل اَسی قبرِ منز والنہٕ پرٛونٹھ کھولنوو مےٚ بُتھہِ پیٹھ کفن تہٕ وُچھم سنتوش زنتہٕ اَچھ وٕتھ دُنہیکبو رنگونِش اکھ بدون چھوٗت گولابی بُتھ یُس تمِس سبٹھا پسند اوس اَتھ دوران وَاٚز کاشرِ زبانہٕ ہنز شاعر بملارینہ تہٕ تمی ترٛاوسرخ تہٕ سفید کپرہ ربلہٕ قبرِ منز تہٕ دوٗنس سنتوش صاٚبہٕ اَمانت چھُے حوالہٕ اَمہِ پتہٕ گوس بہٕ ودان ودان یوٗت بےٚ حال کہِ مےٚ چھنہٕ پتہ کہِ بہٕ کمی واتناوُس 40- آرٹس کالونی پریت وِہار لکشمی نگر سنتوش صاٚب نِس مکانس پیٹھ۔ راتھ گذارنہٕ پتہٕ 11 مارچ 1997ء صُبحچہِ پانژِ بجہِ وٕتھُس نیندرِ تہٕ آنگنس منز اَسی تقریباً ہندوستانکی داہ (10) بہہ (12) اخبار یمن منز سنتوش صاٚبس متعلق خبر تہٕ لیکھ تہٕ چھپ متی اَسی یمن اخبارن منز اَسی ہندوستان

CC-0. Kashmir Treasures Collection Srinagar. Digitized by eGangotri

ٹائمنز دہلی، دی ہندو (The Hindu)، دی پوینیر (The Pioneer)، دی ٹائمنز آف اِنڈیا (The Times of India) دی انڈین ایکسپر (The Indian Express)، نوبھارت ٹائیمز دہلی (Naw Bharat Times) جن سَتا (Jansatta)، قومی آواز دہلی، سہارا (اُردو) نیشنل ہراڈ دہلی (National Harad) اَمہِ علاوہ اَسی ریاستی اخبارن منز کشمیر ٹائمنز جموں، ایکسل شیر جموں (Excelsior Jammu) تسکین (اردو) جموں، سندیش جموں (Sandash Jammu) روزنامہ آفتاب سرینگر روزنامہ سرینگر ٹائمز گریٹر کشمیر سرینگر وغاٗرہِ۔''

این۔کے موٗدگل (N.K.Moudgal) چھُ ہندوستاں ٹائمنز اخبارس منز'' لکھان واریاہو کتھو علاوہ سنتوش چھُ سُہ گوڈنیک مصوِر تیمی پننہِ دانشورانہِ بےٚ قرأری سببہِ پننہِ تہذیبکی مؤل ژھانڈی 1960ء[1] آس پاس کوٗرتمی نوسرِ تانترِکی آرٹ زندہ اَتھ فلسفس منز گوٗو سُہ یوٗت گہرِ مُطالعہِ کران کہ اَمہ فلسفُک تجرُباتی پہلو کوٗرتمی کنواسس پیٹھ رنگو تہِ لکیرو ہندِ مدتہِ اَظہار۔سنتوش چھُنہِ صرف مصوِرے یوت بلکہِ چھُ سُہ کاشرِ زبانہِ ہُند بوٗڈ بارہ لِکھاری تمی چھُ کشمیر

[1] اَمہِ کُر 1965-1967ء منز تاسرُک مصوِری نوسرِ زندہ اوٗ یُت۔

CC-0. Kashmir Treasures Collection Srinagar. Digitized by eGangotri

یو اِزم فلسفس اکھ نوو ذوزبتہٕ پننہٕ غأر مطبوعہ کِتابہٕ منز تفصیلہٕ سان بیان کوٚرمُت یمہِ ستی کشیرِ ہندِس پتھ کالہٕ کِس تہذیبس ستی سیدِ سیوٚد رابطہٕ چھُ گژھان۔"

دی ہندو (The Hindu) ایڈیٹر چھُ لکھان ہندوستانُک بوٚڈ بارِ تانترِکی تہٕ شیوِازمُک مصوّر گذریوو دِلچ حرکت بند گژھنہٕ ستی اَمہِ مزید چھُ لکھان سُہ اوس گنگا جمنی تہذیبُک تہٕ بیہٕ کشیر ہندِ رلہٕ مِلہٕ تہذیبُک اکھ مولل گولاب تمی کوٚر کشمیر شیو اَزم بُنی یأژ پیٹھ تانترِکی فلسفُک اِظہار پننہٕ نوٚ تصوٚیرو ذریعہٕ۔

پوٚینیر (The Pioneer) اخبارس منز چھُ سنتوشش تعریف کران امیٚک مُدیرِ اعلےٰ لکھان ہندوستانس روو سُہ اکھ سپوٚت یمی کشمیر شیو اِزمس تہٕ تانترِکی فلسفس پننہٕ شأعری تہٕ مصوّری ستی اکھ نوٚو انہار بخش۔

ہندوستان ٹائیمز (The Hindustan Times) چھُ باقی کتھو علاوہ لکھان ہندوستانس تہٕ کشیرِ روو سُہ گوبُر یُس دُنی یاہس منز پننہٕ خوبصوٚرت مصوّری تہٕ شأعری کنی مشہوٚر اوس تمِس میلی سبٹھاہ انعامہٕ یمن منز پدم شِری، ساہتیہ اکیڈمی ایوارڈ، للت کلا اکیڈمی ایوارڈ،

CC-0. Kashmir Treasures Collection Srinagar. Digitized by eGangotri

او۔پی۔شرما برانڈے، جی۔آر سنتوش

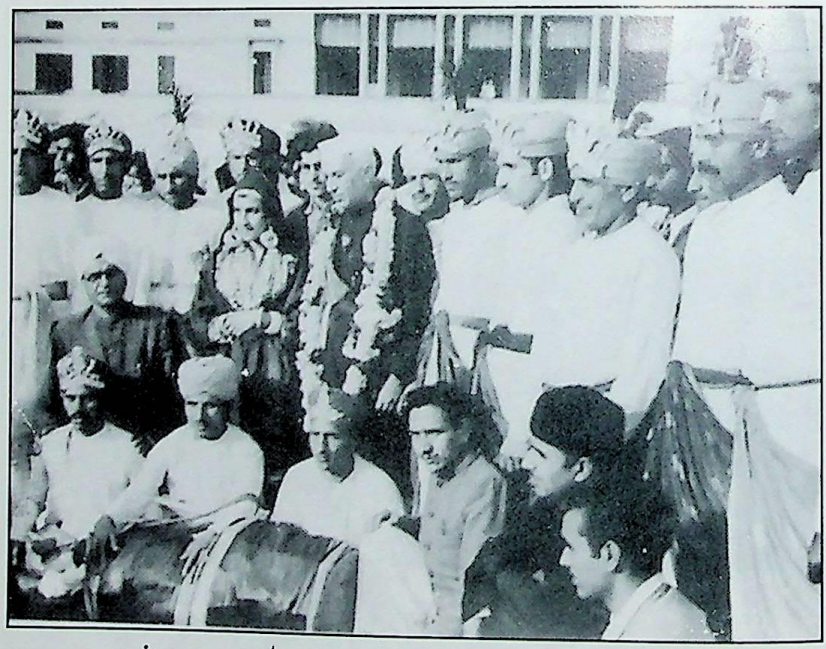

جی آر سنتوش، زراعت نامہ، ایسٹرنز ایڈورٹائزمنٹ، جواہر لعل نہرو، ضیاء درانی

CC-0. Kashmir Treasures Collection Srinagar. Digitized by eGangotri

اختر محی الدین، دینا ناتھ نادم، علی محمد لون، سنتوش،
علی سردار جعفری، رحمان راہی، امین کامل

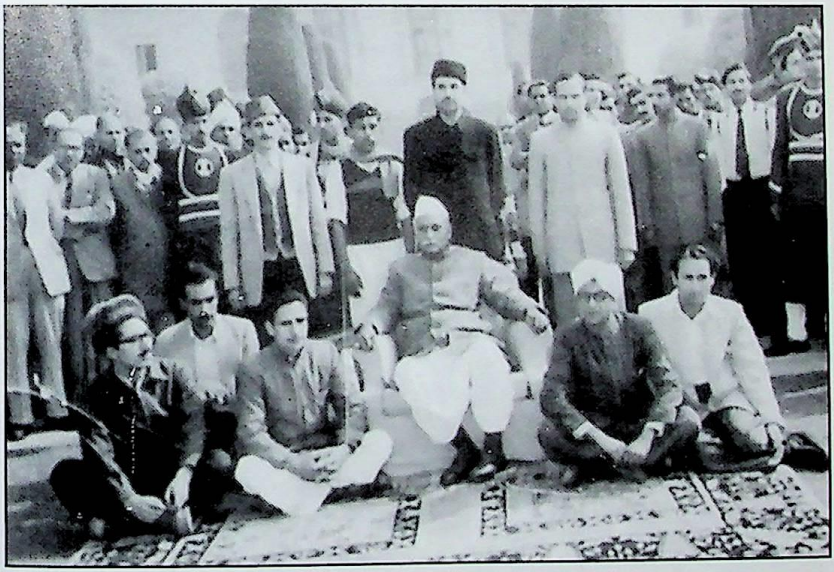

پی این کاچرو، کاشی ناتھ بھان صدر جمہوریہ ہند ڈاکٹر راجندر پرشاد،
ماسٹر نورالدین، سنتوش، بنسی نردوش، دینا ناتھ نادم

CC-0. Kashmir Treasures Collection Srinagar. Digitized by eGangotri

کلچرل اکیڈمی ایوارڈ، کلہن ایوارڈ تہٕ باقبن ریأستن ہندی انعامہٕ تہٕ چھِ سُہ اوس سرکأری تہٕ نیم سرکأری ادب تہٕ فنونِ لطیفہ کنہ اِدارن منز اکہ اہم رُکن۔

نَو بھارت ٹأیمنز (Nav Bharat Times) نیو دہلی اخبار چُھ لکھان کأشُر چِتر کار غلام رسول سنتوش یُس پروفیسر ابن۔ ایس۔ بندرے سُند شاگرد اوس گذریو 10 مارچ 1997ء رأژ ہنز ڈالیہٕ بجہٕ (2.30.am) تمِس اوس شبیہہ کأری (Portroite) تہٕ تاترِکی مصوِری منز کمال حأصِل۔ مصوِر آسنہٕ علاوہ دیٹُ تمی کأشرِ نظم و نثرس فلسفہٕ رٕنگی وارِیاہ کینٛہہ۔ مضمؤن طویل گژھنہٕ کنی کرنہٕ بہٕ ریأستی تہٕ بیرونی ریاستی اخبارن ہنز تفصیلی ذکر کینٛہہ۔ اَمہِ علاوہ یمو ہندوستانکو مشہوٗر تہٕ معروف شخصیاتو أمِس پیٹھ پنہٕ نبن تاثُراتن ہُند اِظہار کوٗر تمن منز چھِ خوشونت سنگھ، منُو پارِکی، شانتی دوے، ہندی زبانہٕ ہُند شأعر کیدھار سنگھ، برٹنڈے آرٹ کرِٹکی، مصوِر کیشو ملک، ستُو دتا، پی۔ ابن ماگو تہٕ تنقید نِگار گوپی چند نارنگ، وغأرہٕ قأبلِ ذِکر۔ یمن بہلہ پایہٕ شخصِیاتن ہندی تاثرات چھ یتھہٕ پأٹھی۔ معروف اخبار نویس تہٕ دأنشور خوشونت سنگھن وؤن ہندوستانکہٕ مصوِری ہُند اکھ پرزلوٗن

CC-0. Kashmir Treasures Collection Srinagar. Digitized by eGangotri

تارُگوٗو ژھبتہٕ۔ مصوِر مُنو پارِکی (Manu Parekh) چُھ خراج عقیدت یمن لفظن منز کران سنتوش اوس پُرٕی کنی یوگا تہٕ تانترِکی فلاسفی پیٹھ یقین تھاوان تمہِ وقتہٕ تہٕ یمہِ وِزِ سُہ خراب حالاتن منز اوس سُہ رٕوٗد سِکیولر ہندوستانُک زبردست پیروکار۔ شانتی دوے ''مے روو اکھ آدن بوج مرٕنِکس دَمس تام رٕوٗد سُہ بُرشس حرکت دِوان أمی سُند جوٗرتھ تہٕ حوصلہٕ اوس یوٗت بُلند کہِ تنہِ تنہا واتنوٗن تانترِکی آرٹ عرٕوٗجس۔ ہندی زبانہِ ہُند مشہوٗر شأعر کیدھارناتھ سنگھ چُھ و نان سنتوش اوس ہندوستانی ادبس منز تانترِکی علامت تہٕ کشمیر شیو اِزم کأشر شأعری منز ورتانہٕ ستی اکھ منفرد مقام تھاوان۔ مشہوٗر تانترِکی چتر کار برٕنڈے چُھ پننی تاثُرات یمن لفظن منز باوان یہ سنتوشن أندرٕ محسوس کوٗر تہٕ نیبرٕ ورتاوُن کنواسس پیٹھ۔ مشہوٗ تہٕ معروف شأعر شمشیر بہادُر سنگھن گر اکھ طویل نظم سنتوشنہِ ناوِ یتھ منز تمی سنتوش اکھ مولل لال ، بلند پایہِ شخصیت، جدید خیالاتن ہُند علم بردار قرار دیٚتُ۔ سنتو دَتا (Santo Datta) چُھ أکِس لبکھس منز باوتھ کرن 30وٗری برٕوٗنہہ آو یہِ نوجوان شأعر تہٕ مُصوِر دِلہِ (دہلی) تہٕ کوٗرُن پننہِ رِتہِ اَتھہٕ تہٕ سُندر خیالاتو ستی ہندوستانی مصوِری مالامال ہےٚ اوس سُہ وقت یمہِ وقتہٕ شانتی

CC-0. Kashmir Treasures Collection Srinagar. Digitized by eGangotri

بزنڈے، سومی ناتھن، رام کمار، سُتیش گجرال، رچیڑ بارتھلومیو (Richard Bartholomew) اَپاسامی ایس۔ کے کرشنن، چارس فبرِی (Charles Fabri) کیشو ملک ہیوو عالم تہٕ مصوِر وفن شناسو تہٕ نقادو کوٚر ہندوستانچ مصوِری پننہٕ محنتہٕ، خیالو، بحث مباحثو تہٕ جوٚرتھ ستی مالامال اتھ دورس منز سپز تیژ کأم یوسہٕ اَمہِ بزونٹھ یا اَمہِ پتہٕ سپز نہ یہٕ اوس ہندوستانی مصوِری خاطرٕ اکھ سونہری دور۔ مشہوٚر مصوِری ہُند نقاد (Art Critic) چھُ ٹائمز آف اِنڈیا اخبارٕ بود وار 12 مارچ 1997ء باقی کتھو علاوہ چھُ لکھان یہٕ چھُ صاف ننان زِ سنتوشس أسی پزی پأٹھی روٚحانی تزیش کم کرنہٕ باپتھ ببین ہندِ خاطرٕ اکھ مأہرانہٕ وَتہٕ پوٚو بناونس منز رہنمائی کران۔ سُہ اوس اِنسانی قدرن ہُند اکھ مُجسمہٕ تاثرِ کی تہٕ شیوافلاسفی یقین تھاوَن وول مصوِر یُس أخری دَمس تام کأم کران روٚد۔ ''تُمی سنز أخری تصوٚیر چھے:

"I am Santosh: What am I to you" ?

''یہٕ چھُس سنتوش، یہٕ کیا چھُس تُہندِ خاطرٕ ہ۔''

اَتھ تصوٚیرِ منز چھُ سنتوشن پننی ترے 3 بُتھی ہأوی ہتی أکس منز ڈبکس پیٹھ ٹیوٚک ببین منز بُن زولیان یوٚک تہٕ [illegible] مالہٕ گڈِتھ

CC-0 Kashmir Treasures Collection Srinagar. Digitized by eGangotri

ٹیکو۔ یہِ تصوّیر چھ اَمہِ کھتہِ ہنز باوتھ کران کہ ہندو تہٕ مُسلمان چھ تس سنز آتما تمے چُھ اَکِس تصوّیرس منز ڈبکس پیٹھہٕ ٹیوٗک یوسہٕ علامت چھےٚ کُنزِچ تہٕ رُت سوٚنچ یہِ تصویر چھپے یہِ یمنے دوہن ہندوستاکین بڈبن بڈبن انگریزی اخبارن منز۔ اَتھ تصویرِ وۆنگھ یہِ چھِ سنتوشنہِ زندگی ہُند کُلی سرمایہِ۔

ڈاکٹر گوپی چند نارنگ اردو زبانہٕ ہُند مشہوٗر نقاد صدر ساہتیہ اکاڈمی نیو دہلہ وۆن پنہٕ نبن تاثُراتن منز ''للہٕ دیدِ روو ستی بوج بیہٕ کاشُرِ زبانہٕ تہٕ ادبُک رُت لِکھاری تہٕ علم بردار''

یمنے دوہن ہنز کتھ چھِ غلام رسول نازکی صاٗبن چھووٗ[1] (یہ چُھ کاشُرِ زبانہٕ ہُند جان شاٗعر) پننہِ ناوہٕ اکھ اَشتِہار یُس سنتوشس کُن منسوٗب چُھ۔

یارانہِ رازدان محبان غم گُسار
سب مرگئے میں اب بھی بقیدِ حیات ہوں

11 جنوری 1997ء گوس یہِ (حسرت گڈہ) تہٕ شبیر سنتوش مقبر شیرنہِ تہٕ پیرِ یُک وغاٗرہٕ اِنتظام کرنہِ اَمے ساتہٕ پیوو

CC-0. Kashmir Treasures Collection Srinagar. Digitized by eGangotri

[1] میر غلام رسول نازکی صاٗبس اوس سنتوش صاٗب سبٹھاہ عزت کران ۔ کشمیر ٹائمز جموں

مرحوم ڈاکٹر سیّد محمد امین اندرابی (سابقہ ڈاریکٹر شعبہ اقبالیات کشمیر یونیورسٹی) بیٚہ فاروق نازکی (سابقہ ڈائریکٹر دوردرشن سرینگر) یمو وۄن قبرِ پیٹھ کیا لبکھو فأصلہٕ سپُد کہِ پیرِس پیٹھ لبکھو ناو کتہِ زاو تہٕ گتہِ مؤد بیٚہِ لبکھو و أسی سنتوشن کانٛہہ شار یُس مُناسِب آسہِ أخرس پیٹھ کوٚر اَسہِ فأصلہٕ یم بنم شعر لبکھو گنہِ پیٹھ۔

بےٚ چُھس اِد بےٚ چُھس سنتوش
کتھ پیٹھ سَنہٕ بر گاٚمتی پوش
بےٚ چُھس رنگ تہٕ بےٚ بے رنگ
سنتوش چھاوان روزان پوش

مگر مےٚ کوٚر محمد امین اندرابی تہٕ فاروق نازکی صأبس ستی اختلاف دون (2) کتھن پیٹھ اکھ ''ھوالقادر'' لبکھونہٕ کینٛہہ بلکہِ لبکھو ''ھوالمُصوِر'' یہِ کتھ مأنی یمو مگر ہیرِ مِس شعرس پیٹھ گوٚ و اختلاف پوٚتُس گوٚ و یتھ شعرس پیٹھ اِتفاق۔

تریہ کم وُہمہِ صدی منز دزٲس
سونتچ پُھلیا أس بر جوش

اَمہِ پتہٕ دراس بہٕ تہٕ شبیر قبر شیرنہٕ باپتھ مقبر والوٚ

CC-0. Kashmir Treasures Collection Srinagar. Digitized by eGangotri

وۆن أسی ہمو 40 ساس روپیہ یہِ عبارتھ سنگِ مَر مَر تہٕ قبر شیرنس مگر أسی دڑاے دونوے واپس تہٕ مےٚ پیوو ژٹتس کہِ اکہِ دوہہ پرژھو و مےٚ سنتوش صاٗبس سرینگر کِس سنگتراشی کمپَس (All India Scaluptor camp) منز کہِ ہندوستانس منز کوسہٕ گنٛ چھ جان سُہ وۆتھ درجواب گشیرِ ہنز سنگِ سیٚاہ نتہٕ مکرانا راجھستانچ سنگِ مَرمَر۔ مےٚ کوٚر أتی پننہِ جایہِ فأصلہٕ بہتر چھُ سنگِ مکرانا لاگُن تِکیازِ گشیرِ ہُند سنگِ سیٚاہ بنہِ دِلہِ منز کینٛہہ لکشمی نگر دِلہِ منز کوٚر مےٚ أکِس سنگتراشس ستی 16 ساسن روپین پیٹھ سنگِ مکرانا۔ لکھاٗے تہٕ پیوٚ رلاگُن فأصلہٕ مگر سنگتراشن مون نہٕ ہرِم کأشر شعر لیکھنی کینٛہہ أخرس پیٹھ لیچھ پیرِس پیٹھ یہ بنم عبارتھ۔

ھُوالمُصّوِر

کُل نفسِ ذایِقَاتُلموت

غلام رسول سنتوش

پیدایش 1929ء چنکرال محلّہ حبہ کدل سرینگر کشمیر

وفات سوموار 30 شوال 1417ھ مطابق 10 مارچ 1997ء

40 بھارتیہ کالونی پریت وہار نیو دہلی۔

اَمہِ پتہٕ کینٛہہ دوہہ کوٚر سنتوشنہِ گرِ نمبرِ گنہِ اکھ بوٚڈ باٗرِ

CC-0. Kashmir Treasures Collection Srinagar. Digitized by eGangotri

تعزیتی جلسہٕ تیچ صدارتھ ہندوستانکی بڈی بارِ سنگتراش پروفیسر شنکو چودھری ین کرِاتھ اِجلاس منز اَسی ہندوستانکی نامور مصوِر، سنگتراش، گیون والی نژن والی، اداکار، شاعر تہٕ ادیبو علاوہ مختلف جایو پیٹھ آمتی۔ کاشِر دانشور تہٕ ادیب یمن منز پروفیسر رِیاض پنجابی، پرٕان کِشور، فیاض دلبر، شمیم دیو آزاد، اومکار اعما، موتی لال جیل خانی، اوتار کرشن رہبر، ہری کرشن کول وغاٚرِ۔ اَمہِ علاوٕ یمِ سنتوش صاٚبنٛ گرٕ آئے تمن منز اَسی خاصکر تمہِ وقتکھ وٛزیرِ اعلیٰ ڈاکٹر فاروق عبداللہ، مرکزی وٛزیر سیف الدین سوز، دہلی سرکارُک وٛزیرِ صحت ڈاکٹر والیا بیٚیہ تہِ واریاہ اِدارن تہٕ ثقافتی انجمنن ھندی سرکردہ شخصیژی۔

☆☆☆

CC-0. Kashmir Treasures Collection Srinagar. Digitized by eGangotri

غُلام رسول سنتوش

1929ء زاو چنکرال، محلہِ سرینگر، کشمیر۔

1945ء مَنز کوٗرن پنجاب یونیورسٹی لاہورس مَنز میٹرک پاس۔

1947-53ء پیپر مأشی، وووری کارتہِ مصوِری۔

1953ء مَنز کرِنی کأشرِ شأعری شوٗرو۔

1954-56ء پرٕوفیسر ابن۔ایس بیندرے نِس زیرِ سرپرستی کرِنی بروڈاہَس مَنز مصوِری ہنز تربیت حأصِل۔ اتھ دوران توٗرُس گورنمنٹ آف اِنڈیا کہِ طرفہِ وظیفہِ۔

1956ء مَنز یوسہِ آل اِنڈیا آرٹس اینڈ کارفٹس اگزبشنس مَنز دُیت ہَس گوڈ ٹک ینامہِ۔

1956ء مغربی یوٗرپس مَنز (Eastern Europe) ہندوستأنی نُمایش۔

1956ء ماڈرن انڈین آرٹ مِصرس مَنز ہم عصر ہندوستانی مصوِری ہنز نُمایش۔

1957ء مَنز منوٗل اُمس امُن تصویرِ پیٹھ لِلت کلا اکیڈمی ہُند قومی ینامہِ۔

1959ء کنٹمپریری اِنڈین، پینٹرس نُمأیش جاپان۔

1963ء و 1971ء کأشُر شأعر کوٗرن قومی مُشاعرس مَنز شمولیت۔

1961ء کنٹمپریری اِنڈین پینٹرس نُمأیش، نیشنل گیلری کناڈا۔

1963ء پینٹرس نُمأیش ٹوکیوف جاپان۔

دَہَن ہم عصر ہندوستانہن ہنز نُمأیش، یونیورسٹی آف ساؤتھ فلوریڈا تامپا، جیکسن وِلا آرٹ میوزیم، ڈیلگا ڈومیوزیم آف آرٹ نیو آرلینز۔ ہنٹر گیلری آف آرٹ، لانگ بیچ آرٹ سنٹر، لانگ بیچ آرٹ انسٹی چیوٹ سان فرانسسکو، ایسٹ ویسٹ سنٹر، ہونو لولو، ہانگ کانگ، منلیلا مینچی ٹوکیو، ایم آئی ٹی کمبرج، نیو جرسی سٹیٹ میوزیم۔

CC-0. Kashmir Treasures Collection Srinagar. Digitized by eGangotri

1963ء تا 1965ء کُمار گیلری نیؤ دہلی، میسوٗر گیلری، نیؤ دہلی، لندن (نیویارک)، کلکتہ، کابُل (افغانِستان) تلہِ بیپ (Tel-Aviv)۔

1962ء لاس انجلز (Los Angeles)۔

1963ء مَنز دِوارو شرمَن گیلری شِکاگو (Chicago)۔

1964ء رِول گیلری نیویارک (لندن)۔

1967ء کونیکا چمولڈ (Kunika Chemould) نیو دہلی، دھونی مَل گیلری نیؤ دہلی۔

1968ء چَموڑ آرٹ گیلری بمبئی۔

1969ء پُنڈول (Pundole) آرٹ گیلری بمبئی۔

1970ء بِسٹ داری (Bistidari) گیلری نئی دہلی۔

1970ء یوٗرسیٹس گیلری (Portraits) چانکیہ، نیو دہلی۔

1971ء مَنز کُمار آرٹ گیلری، نیو دہلی۔

1973ء چانکیہِ آرٹ گیلری، نیو دہلی۔

1974ء ٹھاکُر پونچھی (اُردو اُدیب) ہِندِس یادِس مَنز اکھ نُمائِش کالج آف ایجوکیشن سرینگرس مَنز۔

1975ء چانکیہ آرٹ گیلری مَنز خاکی (Pencil Drawings) ہنز نُمائِش۔

1976ء گیلری چانکیہ دہلی مَنز اکرلِکس (Acrylies) تصوٗیرن ہنز نُمالیس۔

1978ء ترِوینی کلاسنگم مَنز تصویرن ہنز نُمایش۔

1980ء دُنفری نُمائِش اوم پرکاشس بستی للت کلا آرٹ گیلری مَنز۔

1985ء دونی مل آرٹ گیلری مَنز نُمائِش۔

1989ء جہانگیر آرٹ گیلری مَنز اوٗک نفری نُمائِش۔

1991ء ایل۔ٹی۔جی گیلری نیو دہلی مَنز نُمایش۔

1992ء بمبئی مَنز اوٗک نفری نُمایش۔

CC-0. Kashmir Treasures Collection Srinagar. Digitized by eGangotri

1964ء لیچھمز اُردو ہَس مَنز ناول ''سمندر پیاسا ہے''۔

1965ء سمندر پیاسا ناولہِ پیٹھ تورس جموں کشمیر اکیڈمی طرفہِ ایواڈ۔

1977ء مَنز میوُلس پدم شِری ہُند اعزاز۔

1968ء فرسٹ ٹرائنائل، اِنڈیا، نئی دہلی۔

1969ء ساؤ پاؤلو بنیل، تانترا آرٹ، سونٹریال کنٹمپریری آرٹ آف اِنڈیا، جاپان۔

1972ء کینز انٹرنیشنل ساؤتھ آف فرانس، کنٹمپریری انڈین پینٹنگ۔

1973ء واشنگٹن

1973ء نیشنل ایوارڈ

1977ء بلغاریہ انٹرنیشنل

1978ء مَنز چھپاوٗنی کاشر شاعری ''بنے سوٗکھ روح'' تہٕ اتھ کِتابہِ پیٹھ تور اُمس 1979ء مَنز ساہتیہ اکیڈمی ہُند قومی اعزاز۔

1979-80ء کنٹمپریری اِنڈین آرٹ ایگزبشن، جاپان، اہتمام این جی ایم اے۔

1980ء ایگزبشن آف پینٹنگس اِن مینچر فارمٹ، لِلت کلا اکادمی۔

1980ء کنٹمپریری ایگزبشن، دوبئی۔ اہتمام لِلت کلا اکادمی۔

1984ء ایگزبشن آف کنٹمپریری اِنڈین پینٹرس آف نیشنل گیلری آف ماڈرن آرٹ۔

1984ء نیو، تانترا، جے۔آر۔جی اہتمام این جی ایم اے ساہتیہ کلا پریشد نئی دہلی۔

1985ء کلہن ایوارڈ۔ کشمیر ایجوکیشن اینڈ سائینس سوسائیٹی۔ نئی دہلی۔

اوٗک نفری نمایش :-

1953ء تا 1957ء : سرینگر کشمیر۔ بروڈا (گُجرات)، بمبی مَنز۔

1959ء تا 1963ء ، 1964ء : مصوری ہنز نمایش

CC-0. Kashmir Treasures Collection Srinagar. Digitized by eGangotri

ایوارڈ :

1973ء مَنز تو رُک نیشنل ایوارڈ لِلت کلا اکادمی۔

1975-76ء مَنز set designing ایوارڈ بڈشاہ ڈرامہ خاطرِ، کلچرل اکیڈمی ہُند ایوارڈ۔

1978-79ء کوشُر ڈرامہ ''بُت تہٕ بُلڈوزر'' خاطرِ کلچرل اکیڈمی ہُند ایوارڈ۔

1984ء ایوارڈ کلا پریشد، نئی دہلی۔

1985ء کلہن ایوارڈ کو رنس عطا سردار ذیل سِنگھ، پرزنٹ آف انڈیا۔

1997ء جموں یونیورسٹی ہِندِ طرفہٕ دُیُت ہَس عزیزی ڈاکٹریٹ فار لیٹریچر۔

1999ء جموں کشمیر گورنمنٹہٕ طرفہٕ پانژون لچھمن ہُند ایوارڈ۔

CC-0. Kashmir Treasures Collection Srinagar. Digitized by eGangotri

CC-0. Kashmir Treasures Collection Srinagar. Digitized by eGangotri

CC-0. Kashmir Treasures Collection Srinagar. Digitized by eGangotri

CC-0. Digitized by eGangotri